



**INSTITUTO DE PREVIDÊNCIA MUNICIPAL DE SÃO GONÇALO DO AMARANTE/RN**  
Rua Pastor Cícero Hipólito, nº 23, Santa Terezinha, São Gonçalo do Amarante/RN - CEP: 59.290- 000  
Telefone: (84) 3278-3342 | E-mail: [iprev@saogoncalo.rn.gov.br](mailto:iprev@saogoncalo.rn.gov.br) CNPJ 11.447.510.0001/28

---

**DATA:** 08/07/2017

**LOCAL:** Auditório do IPREV

**HORÁRIO:** 08h

**PAUTA DA 15ª REUNIÃO ORDINÁRIA DO CFA/IPREV**

- I. VERIFICAÇÃO DO QUÓRUM REGIMENTAR;
- II. APRESENTAÇÃO DOS BALANCETES (RECEITAS E DESPESAS) JUN-2017;
- III. APRESENTAÇÃO DO RELATÓRIO DE APOSENTADORIAS DO 1º SEMESTRE 2017;

  
\_\_\_\_\_  
**JALMIR SIMÕES**  
**PRESIDENTE DO CAF/IPREV**



## ATA DE 15ª REUNIÃO DOS MEMBROS TITULARES E SUPLENTE DO CONSELHO FISCAL E DE ADMINISTRAÇÃO DO IPREV

Aos 20 (vinte) dias do mês de julho de dois mil e dezessete, na sede do IPREV, situada à Rua Pastor Cícero Hipólito da Rocha, nº 23, Santa Terezinha, São Gonçalo do Amarante/RN, a partir das 8 horas, teve início a 15ª Reunião Ordinária do Conselho Fiscal Administrativo do IPREV. No primeiro momento, dando início as atividades o Sr<sup>a</sup> Presidente, Jalmir Simões justificou a ausência da conselheira Karina Mendes e em seguida fez a explanação da pauta do dia. No segundo momento, dando continuidade, o presidente pediu para que o Contador do IPREV, Sr. Haroldo apresentasse as receitas e despesas na totalidade. De posse da palavra, o contador elencou que as todas os repasses foram feitos na sua totalidade pelos entes: Município, SAAE e Câmara, o que totalizou o montante de R\$ 1.527.892,98 (Hum milhão, quinhentos e vinte e sete mil, oitocentos e e noventa e dois reais e noventa e oito centavos). No tocante as despesas, do referido mês, foi apresentado o valor de R\$ 885.141,10 (oitocentos e oitenta e cinco mil, cento e quarenta e um reais e dez centavos). Ele apresentou os investimentos conta por conta, explicando cada aplicação e o resultado de todo o investimento realizado pela Instituto, mostrando que as aplicações, no mês analisado apresentaram-se estável, pois no mês de maio/2017, fechamos o mês com o montante de 75.627.110,70 (setenta e cinco milhões, seiscentos e vinte e sete mil, cento e dez reais e setenta e sete centavos), já o mês de junho/2017, a carteira consolidada de investimentos fechou o mês com saldo de 76.791,226,10, (setenta e seis milhões, setecentos e noventa e um mil, duzentos e vinte e seis reais e dez centavos) tal qual mostra as planilhas em anexo, mostrando que a orientação da empresa LEMA Economia & Finanças trouxe retorno. No terceiro momento, dando continuidade, a presidente do IPREV, sr<sup>a</sup> Elia Barros, foi explanado que o Instituto esta avaliando uma nova Instrução Normativa, pois o auxilio doença tem repercutido no índice do cálculo atuarial. Em seguida, elencou as ações desse primeiro semestre. Ao todo contabilizamos um montante de 328 processos de benefícios, tal qual mostra a planilha apresentada e analisada. Após a prestação de contas, os conselheiros fizeram análise dos balancetes e extratos apresentados e aprovaram o a prestação de conta do mês de junho. No quarto momento, o presidente tomou a palavra e solicitou que fossem oficiados os representantes da Câmara de Vereadores e um dos representantes dos servidores inativos, motivado pelas ausências não justificadas, descumprindo assim o que estabelece o regimento do Conselho Fiscal. Tal solicitação foi votada e unanimemente aprovada. Por fim, o presidente encerrou a reunião às 10h22min.

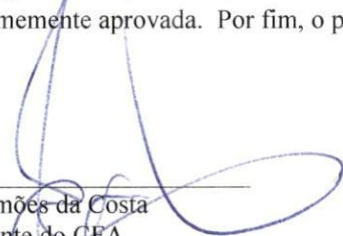
  
\_\_\_\_\_  
Jalmir Simões da Costa  
Presidente do CFA

  
\_\_\_\_\_  
Antônio Crispiano de Barros  
Conselheiro

  
\_\_\_\_\_  
Lauriana Martins dos Santos  
1ª Secretária

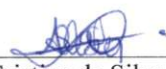
  
\_\_\_\_\_  
Ana Cristina da Silva  
Conselheira





IPREV – Instituto de Previdência Municipal de São Gonçalo do Amarante  
Rua Pastor Cicero Hipolito da Rocha nº 23 - Santa Terezinha  
São Gonçalo do Amarante RN  
CEP: 59.290-000



## BALANCETE CONSOLIDADO DA RECEITA

Período 01/06/2017 a 30/06/2017

		Cta Crédito	R\$
<b>Contribuição Servidor Ativo (PMSG/SAAE/CAM)</b>			<b>R\$ 428.438,83</b>
PREFEITURA MUNICIPAL DE SGA		9.197-9	R\$ 408.457,70
SISTEMA AUTÔNOMO DE ÁGUA E ESGOTO		9.197-9	R\$ 16.519,66
CÂMARA MUNICIPAL		9.197-9	R\$ 3.461,47
<b>Contribuição Patronal (PMSG/SAAE/CAM)</b>			<b>R\$ 913.630,03</b>
PREFEITURA MUNICIPAL DE SGA		9.197-9	R\$ 871.433,49
SISTEMA AUTÔNOMO DE ÁGUA E ESGOTO		9.197-9	R\$ 34.886,50
CÂMARA MUNICIPAL		9.197-9	R\$ 7.310,04
<b>Demais Contribuições</b>			<b>R\$ 151.075,85</b>
Contribuição Patronal Auxilio Doença		9.197-9	R\$ 23.251,94
Contribuição Servidor Auxilio Doença		9.140-5	R\$ 11.010,40
Contribuição Servidor Inativo		9.140-5	R\$ 608,44
Parcelamento 311/2013 (52/60)		9.197-9	R\$ 4.298,66
Parcelamento 850/2015 (17/60)		9.197-9	R\$ 76.713,18
Parcelamento 1124/2016 (06/60)		9.197-9	R\$ 33.908,31
Contribuição Patronal de Servidor Efetivo		9.945-7	R\$ 1.284,92
<b>Total Receitas Orçamentárias:</b>			<b>R\$ 1.493.144,71</b>
<b>Receita Extra-Orçamentária</b>			
IRRF Folha		9140-5 / 9945-7	R\$ 34.748,27
<b>Total Extra Orçamentárias:</b>			<b>R\$ 34.748,27</b>
<b>Total Geral:</b>			<b>R\$ 1.527.892,98</b>





IPREV – Instituto de Previdência Municipal de São Gonçalo do Amarante  
Rua Pastor Cicero Hipolito da Rocha nº 23 - Santa Terezinha  
São Gonçalo do Amarante RN  
CEP: 59.290-000



## BALANCETE CONSOLIDADO DA DESPESA

Período 01/06/2017 a 30/06/2017

DISCRIMINAÇÃO	DESPESA	Cta Débito	R\$
Tarifas Bancárias	33.90.39.00	9.140-5	R\$ 1.010,07
Tarifas Bancárias	33.90.39.00	9.197-9	R\$ 8,80
Tarifas Bancárias	33.90.39.00	9.945-7	R\$ 48,20
SAAE - Serviço de Água e Esgoto - JUNHO	33.90.39.00	9.945-7	R\$ 85,53
COSERN - Energia Elétrica JUNHO	33.90.39.00	9.945-7	R\$ 732,10
OI Telemar- Serviço de Telefonia	33.90.39.00	9.945-7	R\$ 193,44
Folha de pagamento - SERVIDORES IPREV (Vlr Bruto)	31.90.11.00	9.945-7	R\$ 45.888,83
Adiantamento 13º (Vlr Bruto)	31.90.11.00	9945-7	R\$ 15.047,17
INSS Patronal Folha Pagto CC IPREV	31.90.13.00	9.945-7	R\$ 7.520,88
G. Trigueiro Loc Impressoras Contr 142/2014 (MAIO)	33.90.39.00	9.945-7	R\$ 901,10
NATAL TECNOLOGIA (FEV/MARÇO/ABRIL)	33.90.39.00	9.945-7	R\$ 1.496,25
ISS NAT TEC. (FEV/MARÇO/ABRIL)	88.88.08.00	9.945-7	R\$ 78,75
DIÁRIAS 51º CONGRESSO ABIPEM MACEIÓ	33.90.14.00	9.945-7	R\$ 2.385,00
PASSAGENS 51º CONGRESSO ABIPEM MACEIÓ	33.90.33.00	9.945-7	R\$ 3.719,89
INSCRIÇÃO 51º CONGRESSO ABIPEM MACEIÓ	33.90.39.00	9.945-7	R\$ 1.740,00
MARCA PROPAGANDA - PLACA AUDITÓRIO	33.90.39.00	9.945-7	R\$ 1.550,37
ISS MARCA PROPAGANDA	88.88.08.00	9.945-7	R\$ 10,18
HORA CERTA - RELÓGIO DE PONTO	33.90.39.00	9.945-7	R\$ 1.490,00
VERBAS RESCISÓRIAS PROC. Nº 042/2017	31.90.1100	9.945-7	R\$ 561,80
VERBAS RESCISÓRIAS PROC. Nº 203/2017	31.90.1100	9.945-7	R\$ 15.532,80
VERBAS RESCISÓRIAS PROC. Nº 222/2017	31.90.1100	9.945-7	R\$ 5.877,06
MATIAS LEITÃO (CONSULTORIA)	33.90.39.00	9.945-7	R\$ 1.750,00
ARIMA	33.90.39.00	9.945-7	R\$ 5.910,00
PGTO BENEF. RETROATIVO DE PENSÃO	88.88.03.00	9.945-7	R\$ 24.782,12

**TOTAL R\$ 138.320,34**

### BENEFÍCIOS E ASSISTÊNCIAS AOS SEGURADOS

DESCRIMINAÇÃO	DESPESA	Cta Débito	R\$
Folha de Pagamento - Auxílio Doença (Vlr Bruto)	31.90.05.00	9.140-5	R\$ 117.755,34
Folha de Pagamento - Inativos (Vlr Bruto)	31.90.01.00	9.140-5	R\$ 535.865,57
Folha de Pagamento - Pensões (Vlr Bruto)	31.90.03.00	9.140-5	R\$ 32.892,99
Salario Familia PMSGa	31.90.05.00	9.197-9	R\$ 6.830,37
Salario Maternidade PMSGa	31.90.05.00	9.197-9	R\$ 16.814,64

**TOTAL R\$ 710.158,91**

**TOTAL ORÇAMENTARIA R\$ 848.479,25**

### DESPESA EXTRA-ORÇAMENTÁRIA

DISCRIMINAÇÃO	Cta Débito	R\$
Repasso IRRF	9.140-5 / 9945-7	R\$ 36.662,15
<b>TOTAL</b>		<b>R\$ 36.662,15</b>

# Relatório Analítico dos Investimentos em junho, 2º Trimestre e 1º semestre de 2017

**LEMA**  
ECONOMIA & FINANÇAS

Este relatório atende a Portaria MPS nº 519, de 24 de agosto de 2011, Artigo 3º Incisos III e V.



Carteira consolidada de investimentos - base (junho / 2017)

Produto / Fundo	Disponibilidade Resgate	Carência	Saldo	Particip. S/ Total	Qtde. Cotistas	% S/ PL Fundo	RESOLUÇÃO 3.922/2010 - 4.392/2014
DISPONIBILIDADES FINANCEIRAS			140.059,98	0,18%			Artigo 20
BB IMA-B TÍTULOS PÚBLICOS FI RENDA FIXA PREVIDENCIÁRIO	D+1	Não há	1.310.082,47	1,71%	604	0,02%	Artigo 7º, Inciso I, Alínea " b "
BB IRF-M 1 TÍTULOS PÚBLICOS FIC RENDA FIXA PREVIDENCIÁRIO	D+0	Não há	9.511.745,97	12,39%	1.197	0,09%	Artigo 7º, Inciso I, Alínea " b "
BNB RPPS PREVIDÊNCIA FI RENDA FIXA	D+1	Não há	4.217.038,76	5,49%	46	3,08%	Artigo 7º, Inciso I, Alínea " b "
CAIXA BRASIL IMA-B TÍTULOS PÚBLICOS FI RENDA FIXA LP	D+0	Não há	666.367,92	0,87%	740	0,01%	Artigo 7º, Inciso I, Alínea " b "
CAIXA BRASIL IRF-M 1 TÍTULOS PÚBLICOS FI RENDA FIXA	D+0	Não há	37.610.294,27	48,98%	1.360	0,28%	Artigo 7º, Inciso I, Alínea " b "
BB IDKA 2 TÍTULOS PÚBLICOS FI RENDA FIXA PREVIDENCIÁRIO	D+1	Não há	368.468,67	0,48%	706	0,01%	Artigo 7º, Inciso I, Alínea " b "
CAIXA BRASIL IRF-M TÍTULOS PÚBLICOS FI RENDA FIXA LP	D+0	Não há	6.222.851,47	8,10%	281	0,23%	Artigo 7º, Inciso I, Alínea " b "
CAIXA BRASIL IDKA IPCA 2A TÍTULOS PÚBLICOS FI RENDA FIXA LP	D+0	Não há	368.661,62	0,48%	599	0,01%	Artigo 7º, Inciso I, Alínea " b "
BB IMA-B FI RENDA FIXA PREVIDENCIÁRIO	D+1	Não há	1.603.796,56	2,09%	245	0,14%	Artigo 7º, Inciso III, Alínea " a "
CAIXA BRASIL TÍTULOS PÚBLICOS FI RENDA FIXA LP	D+0	Não há	6.230.363,31	8,11%	432	0,31%	Artigo 7º, Inciso IV, Alínea " a "
BB PERFIL FIC RENDA FIXA PREVIDENCIÁRIO	D+0	Não há	792.302,58	1,03%	774	0,02%	Artigo 7º, Inciso IV, Alínea " a "
CAIXA BRASIL FI RENDA FIXA REFERENCIADO DI LP	D+0	Não há	7.749.192,52	10,09%	757	0,14%	Artigo 7º, Inciso IV, Alínea " a "
<b>TOTAL -</b>			<b>76.791.226,10</b>				

Enquadramentos na Resolução 3.922/2010, 4.392/2014 e Política de Investimentos - base (junho / 2017)

Artigos - Renda Fixa	Resolução %	Carteira \$	Carteira %	Estratégia de Alocação			GAP Superior
				Inferior %	Alvo %	Superior %	
Artigo 7º, Inciso I, Alínea " b "	100,00%	60.275.511,15	78,49%	0,00%	0,00%	100,00%	16.515.714,95
Artigo 7º, Inciso III, Alínea " a "	80,00%	1.603.796,56	2,09%	0,00%	0,00%	80,00%	59.829.184,32
Artigo 7º, Inciso IV, Alínea " a "	30,00%	14.771.858,41	19,24%	0,00%	0,00%	30,00%	8.265.509,42
<b>Total Renda Fixa</b>	<b>100,00%</b>	<b>76.651.166,12</b>	<b>99,82%</b>	<b>0,00</b>	<b>0,00</b>	<b>413,00</b>	<b>-</b>

Distribuição por Segmento

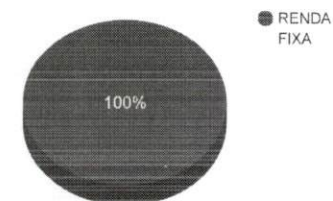

Artigos - Renda Variável	Resolução %	Carteira \$	Carteira %	Estratégia de Alocação			GAP Superior
				Inferior %	Alvo %	Superior %	
<b>Total Renda Variável</b>	<b>30,00%</b>	<b>0,00</b>	<b>0,00%</b>	<b>0,00</b>	<b>0,00</b>	<b>40,00</b>	<b>-</b>

Distribuição por Artigo / Resolução

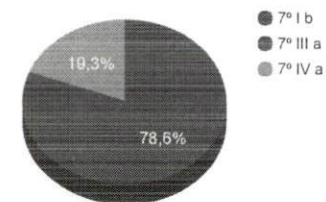



Estratégia de Alocação para os Próximos 5 Anos

Artigos - Renda Fixa	Base: junho / 2017		Limite Inferior (%)	Limite Superior (%)
	Carteira (\$)	Carteira (%)		
Artigo 7º, Inciso I, Alínea " a "	0,00	0,00%	0,00%	100,00%
Artigo 7º, Inciso I, Alínea " b "	60.275.511,15	78,49%	0,00%	100,00%
Artigo 7º, Inciso II	0,00	0,00%	0,00%	15,00%
Artigo 7º, Inciso III, Alínea " a "	1.603.796,56	2,09%	0,00%	80,00%
Artigo 7º, Inciso III, Alínea " b "	0,00	0,00%	0,00%	80,00%
Artigo 7º, Inciso IV, Alínea " a "	14.771.858,41	19,24%	0,00%	30,00%
Artigo 7º, Inciso IV, Alínea " b "	0,00	0,00%	0,00%	30,00%
Artigo 7º, Inciso V, Alínea " a "	0,00	0,00%	0,00%	20,00%
Artigo 7º, Inciso V, Alínea " b "	0,00	0,00%	0,00%	20,00%
Artigo 7º, Inciso VI	0,00	0,00%	0,00%	15,00%
Artigo 7º, Inciso VII, Alínea " a "	0,00	0,00%	0,00%	5,00%
Artigo 7º, Inciso VII, Alínea " b "	0,00	0,00%	0,00%	5,00%
<b>Total Renda Fixa</b>	<b>76.651.166,12</b>	<b>99,82%</b>	<b>0,00</b>	<b>500,00</b>

Artigos - Renda Variável	Base: junho / 2017		Limite Inferior (%)	Limite Superior (%)
	Carteira (\$)	Carteira (%)		
Artigo 8º, Inciso I	0,00	0,00%	0,00%	30,00%
Artigo 8º, Inciso II	0,00	0,00%	0,00%	20,00%
Artigo 8º, Inciso III	0,00	0,00%	0,00%	15,00%
Artigo 8º, Inciso IV	0,00	0,00%	0,00%	5,00%
Artigo 8º, Inciso V	0,00	0,00%	0,00%	5,00%
Artigo 8º, Inciso VI	0,00	0,00%	0,00%	5,00%
<b>Total Renda Variável</b>	<b>0,00</b>	<b>0,00%</b>	<b>0,00</b>	<b>80,00</b>

## Retorno dos investimentos de Renda Fixa e Benchmark's - base (junho / 2017)

	Mês	Ano	3 meses	6 meses	12 meses	24 meses	Taxa adm	VaR - Mês	Volatilidade - 12 meses
IRF-M	1,35%	8,24%	2,20%	8,24%	16,77%	36,01%	-	-	-
CAIXA BRASIL IRF-M TÍTULOS PÚBLICOS FI RENDA FIXA LP	1,34%	8,13%	2,13%	8,13%	16,65%	35,30%	0,20%	1,392%	4,89%
IRF-M 1	0,89%	6,25%	2,69%	6,25%	13,46%	30,44%	-	-	-
BB IRF-M 1 TÍTULOS PÚBLICOS FIC RENDA FIXA PREVIDENCIÁRIO	0,87%	6,11%	2,63%	6,11%	13,17%	29,76%	0,10%	0,182%	0,66%
CAIXA BRASIL IRF-M 1 TÍTULOS PÚBLICOS FI RENDA FIXA	0,87%	6,15%	2,65%	6,15%	13,27%	30,05%	0,20%	0,178%	0,66%
CDI	0,81%	5,65%	2,54%	5,65%	12,85%	28,75%	-	-	-
CAIXA BRASIL FI RENDA FIXA REFERENCIADO DI LP	0,82%	5,70%	2,57%	5,70%	12,90%	28,87%	0,20%	0,015%	0,09%
BB PERFIL FIC RENDA FIXA PREVIDENCIÁRIO	0,81%	5,71%	2,54%	5,71%	13,04%	28,78%	0,20%	0,026%	0,09%
CAIXA BRASIL TÍTULOS PÚBLICOS FI RENDA FIXA LP	0,81%	5,61%	2,44%	5,61%	12,72%	28,40%	0,20%	0,007%	0,14%
IDKA IPCA 2 Anos	0,79%	6,38%	2,18%	6,38%	12,88%	32,07%	-	-	-
CAIXA BRASIL IDKA IPCA 2A TÍTULOS PÚBLICOS FI RENDA FIXA LP	0,62%	5,73%	1,84%	5,73%	12,10%	30,86%	0,20%	0,733%	2,80%
BB IDKA 2 TÍTULOS PÚBLICOS FI RENDA FIXA PREVIDENCIÁRIO	0,61%	5,71%	1,78%	5,71%	12,09%	30,65%	0,20%	0,756%	2,89%
IMA-B	0,16%	5,46%	-1,34%	5,46%	13,32%	32,28%	-	-	-
BNB RPPS PREVIDÊNCIA FI RENDA FIXA	0,27%	5,72%	-0,62%	5,72%	13,25%	30,39%	0,20%	1,937%	8,21%
BB IMA-B FI RENDA FIXA PREVIDENCIÁRIO	0,19%	5,47%	-1,39%	5,47%	13,47%	31,77%	0,30%	2,447%	9,78%
CAIXA BRASIL IMA-B TÍTULOS PÚBLICOS FI RENDA FIXA LP	0,15%	5,36%	-1,38%	5,36%	13,17%	30,39%	0,20%	2,446%	9,80%
BB IMA-B TÍTULOS PÚBLICOS FI RENDA FIXA PREVIDENCIÁRIO	0,15%	5,35%	-1,39%	5,35%	13,12%	31,49%	0,20%	2,448%	9,79%



Retorno dos investimentos de Renda Fixa e Benchmark's - base (junho / 2017)

	Mês	Ano	3 meses	6 meses	12 meses	24 meses	Taxa adm	VaR - Mês	Volatilidade - 12 meses
Não definido	-	-	-	-	-	-	-	-	-

Distribuição dos ativos por Administradores e Sub-Segmentos - base (junho / 2017)

Administrador	Valor	%
CAIXA ECONÔMICA FEDERAL	58.847.731,11	76,63%
BB GESTÃO DE RECURSOS DTVM	13.586.396,25	17,69%
Santander Securities Services	4.217.038,76	5,49%
DISPONIBILIDADE FINANCEIRA	140.059,98	0,18%

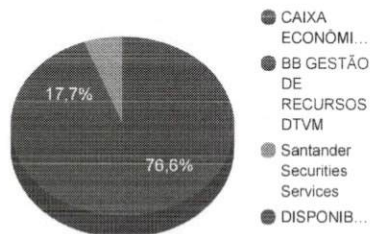

Sub-segmento	Valor	%
IRF-M 1	47.122.040,24	61,36%
CDI	14.771.858,41	19,24%
IMA-B	7.797.285,71	10,15%
IRF-M	6.222.851,47	8,10%
IDKA IPCA 2A	737.130,29	0,96%
DISPONIBILIDADE FINANCEIRA	140.059,98	0,18%

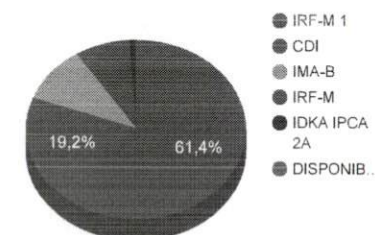

Retorno e Meta Atuarial acumulados no ano de 2017

Mês	Saldo Anterior	Aplicações	Resgates	Saldo Atual	Retorno (\$)	Retorno (%)	Meta (%)	Gap (%)	VaR (%)
Janeiro	68.391.819,03	91.563,61	39.193,80	69.318.748,35	874.559,51	1,28%	0,89%	143,57%	0,57%
Fevereiro	69.318.748,35	13.051.524,94	11.892.738,54	71.410.445,38	932.910,63	1,32%	0,75%	176,49%	0,36%
Março	71.410.445,38	1.491.191,97	620.707,09	73.084.774,62	803.844,36	1,11%	0,76%	145,48%	0,44%
Abril	73.084.774,62	1.475.765,00	691.013,21	74.363.040,34	493.513,93	0,67%	0,56%	119,80%	0,42%
Mai	74.363.040,34	1.513.742,95	700.000,00	75.627.110,70	450.327,41	0,60%	0,82%	72,91%	2,66%
Junho	75.627.110,70	3.400.592,87	2.992.000,00	76.651.166,12	615.462,55	0,81%	0,26%	316,64%	0,45%
Acumulado no ano					4.170.618,39	5,93%	4,11%	144,38%	

Acumulado no Ano

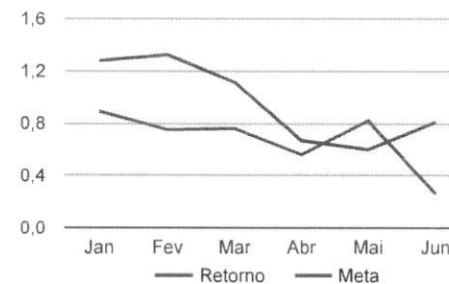
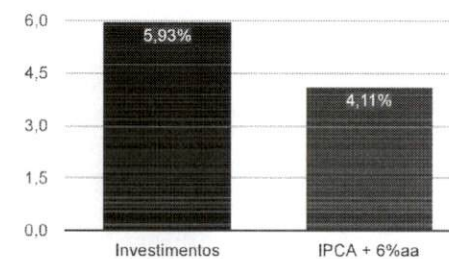



Retorno dos Investimentos após as movimentações (aplicações e resgates) no mês de junho / 2017

Ativos de Renda Fixa	Sado Anterior	Aplicações	Resgates	Saldo Atual	Retorno (R\$)	Retorno (%)	VaR - Mês (%)	Instituição(%)	
CAIXA BRASIL IRF-M TÍTULOS PÚBLICOS FI RENDA FIXA LP	5.149.232,99	1.000.000,00	0,00	6.222.851,47	73.618,48	1,20%	1,39%	1,34%	
CAIXA BRASIL IRF-M 1 TÍTULOS PÚBLICOS FI RENDA FIXA	37.287.704,77	0,00	0,00	37.610.294,27	322.589,50	0,87%	0,18%	0,87%	
BB IRF-M 1 TÍTULOS PÚBLICOS FIC RENDA FIXA PREVIDENCIÁRIO	9.488.194,43	930.000,00	992.000,00	9.511.745,97	85.551,54	0,82%	0,18%	0,87%	
CAIXA BRASIL TÍTULOS PÚBLICOS FI RENDA FIXA LP	6.180.147,34	0,00	0,00	6.230.363,31	50.215,97	0,81%	0,01%	0,81%	
CAIXA BRASIL FI RENDA FIXA REFERENCIADO DI LP	6.455.431,69	1.235.296,44	0,00	7.749.192,52	58.464,39	0,76%	0,02%	0,82%	
BB PERFIL FIC RENDA FIXA PREVIDENCIÁRIO	551.510,36	235.296,43	0,00	792.302,58	5.495,79	0,70%	0,03%	0,81%	
CAIXA BRASIL IDKA IPCA 2A TÍTULOS PÚBLICOS FI RENDA FIXA LP	366.373,27	0,00	0,00	368.661,62	2.288,35	0,62%	0,73%	0,62%	
BB IDKA 2 TÍTULOS PÚBLICOS FI RENDA FIXA PREVIDENCIÁRIO	366.229,30	0,00	0,00	368.468,67	2.239,37	0,61%	0,76%	0,61%	
BNB RPPS PREVIDÊNCIA FI RENDA FIXA	4.205.696,01	0,00	0,00	4.217.038,76	11.342,75	0,27%	1,94%	0,27%	
BB IMA-B FI RENDA FIXA PREVIDENCIÁRIO	1.600.770,45	0,00	0,00	1.603.796,56	3.026,11	0,19%	2,45%	0,19%	
BB IMA-B TÍTULOS PÚBLICOS FI RENDA FIXA PREVIDENCIÁRIO	1.308.161,87	0,00	0,00	1.310.082,47	1.920,60	0,15%	2,45%	0,15%	
CAIXA BRASIL IMA-B TÍTULOS PÚBLICOS FI RENDA FIXA LP	2.667.658,22	0,00	2.000.000,00	666.367,92	-1.290,30	-0,05%	2,45%	0,15%	
<b>Total Renda Fixa</b>						<b>615.462,55</b>	<b>0,81%</b>	<b>0,45%</b>	

Retorno dos Investimentos após as movimentações (aplicações e resgates) no 2º Trimestre / 2017

Ativos de Renda Fixa	Sado Anterior	Aplicações	Resgates	Saldo Atual	Retorno (R\$)	Retorno (%)	Instituição (%)
CAIXA BRASIL IRF-M 1 TÍTULOS PÚBLICOS FI RENDA FIXA	36.638.622,87	0,00	0,00	37.610.294,27	971.671,40	2,65%	2,65%
BB IRF-M 1 TÍTULOS PÚBLICOS FIC RENDA FIXA PREVIDENCIÁRIO	8.507.500,64	3.137.800,93	2.383.000,00	9.511.745,97	249.444,40	2,48%	2,63%
CAIXA BRASIL FI RENDA FIXA REFERENCIADO DI LP	6.345.507,79	1.235.296,44	0,00	7.749.192,52	168.388,29	2,51%	2,57%
CAIXA BRASIL TÍTULOS PÚBLICOS FI RENDA FIXA LP	6.081.705,88	0,00	0,00	6.230.363,31	148.657,43	2,44%	2,44%
CAIXA BRASIL IRF-M TÍTULOS PÚBLICOS FI RENDA FIXA LP	5.109.579,09	1.000.000,00	0,00	6.222.851,47	113.272,38	1,98%	2,13%
BB PERFIL FIC RENDA FIXA PREVIDENCIÁRIO	542.225,94	235.296,43	0,00	792.302,58	14.780,21	2,42%	2,54%
CAIXA BRASIL IDKA IPCA 2A TÍTULOS PÚBLICOS FI RENDA FIXA LP	0,00	366.856,00	0,00	368.661,62	1.805,62	0,49%	1,84%
BB IDKA 2 TÍTULOS PÚBLICOS FI RENDA FIXA PREVIDENCIÁRIO	0,00	366.847,20	0,00	368.468,67	1.621,47	0,44%	1,78%
POUPANÇA BANCO DO BRASIL	13,12	0,09	13,21	0,00	0,00	0,00%	-
BB IMA-B TÍTULOS PÚBLICOS FI RENDA FIXA PREVIDENCIÁRIO	1.328.588,62	0,00	0,00	1.310.082,47	-18.506,15	-1,39%	-1,39%
BB IMA-B FI RENDA FIXA PREVIDENCIÁRIO	1.626.480,31	0,00	0,00	1.603.796,56	-22.683,75	-1,39%	-1,39%
BNB RPPS PREVIDÊNCIA FI RENDA FIXA	4.243.445,24	0,00	0,00	4.217.038,76	-26.406,48	-0,62%	-0,62%
CAIXA BRASIL IMA-B TÍTULOS PÚBLICOS FI RENDA FIXA LP	2.661.105,12	48.003,73	2.000.000,00	666.367,92	-42.740,93	-1,58%	-1,38%
<b>Total Renda Fixa</b>					<b>1.559.303,89</b>	<b>2,09%</b>	

Retorno dos Investimentos após as movimentações (aplicações e resgates) no 1º Semestre / 2017

Ativos de Renda Fixa	Sado Anterior	Aplicações	Resgates	Saldo Atual	Retorno (R\$)	Retorno (%)	Instituição (%)
CAIXA BRASIL IRF-M 1 TÍTULOS PÚBLICOS FI RENDA FIXA	35.432.123,16	0,00	0,00	37.610.294,27	2.178.171,11	6,15%	6,15%
BB IRF-M 1 TÍTULOS PÚBLICOS FIC RENDA FIXA PREVIDENCIÁRIO	7.133.162,89	5.538.854,06	3.669.000,00	9.511.745,97	508.729,02	5,78%	6,11%
CAIXA BRASIL FI RENDA FIXA REFERENCIADO DI LP	12.058.330,70	1.235.296,44	6.000.000,00	7.749.192,52	455.565,38	5,49%	5,70%
CAIXA BRASIL TÍTULOS PÚBLICOS FI RENDA FIXA LP	0,00	6.000.000,00	0,00	6.230.363,31	230.363,31	3,84%	5,61%
BNB RPPS PREVIDÊNCIA FI RENDA FIXA	3.988.793,31	0,00	0,00	4.217.038,76	228.245,45	5,72%	5,72%
CAIXA BRASIL IRF-M TÍTULOS PÚBLICOS FI RENDA FIXA LP	0,00	6.000.000,00	0,00	6.222.851,47	222.851,47	4,22%	8,13%
BB PERFIL FIC RENDA FIXA PREVIDENCIÁRIO	5.442.537,02	235.296,43	5.000.000,00	792.302,58	114.469,13	5,30%	5,71%
CAIXA BRASIL IMA-B TÍTULOS PÚBLICOS FI RENDA FIXA LP	1.830.710,13	743.544,65	2.000.000,00	666.367,92	92.113,14	4,72%	5,36%
BB IMA-B FI RENDA FIXA PREVIDENCIÁRIO	1.520.655,06	0,00	0,00	1.603.796,56	83.141,50	5,47%	5,47%
BB IMA-B TÍTULOS PÚBLICOS FI RENDA FIXA PREVIDENCIÁRIO	940.498,59	316.042,09	0,00	1.310.082,47	53.541,79	4,74%	5,35%
CAIXA BRASIL IDKA IPCA 2A TÍTULOS PÚBLICOS FI RENDA FIXA LP	0,00	366.856,00	0,00	368.661,62	1.805,62	0,49%	5,73%
BB IDKA 2 TÍTULOS PÚBLICOS FI RENDA FIXA PREVIDENCIÁRIO	0,00	366.847,20	0,00	368.468,67	1.621,47	0,44%	5,71%
POUPANÇA BANCO DO BRASIL	45.008,17	221.644,47	266.652,64	0,00	0,00	0,00%	-
				<b>Total Renda Fixa</b>	<b>4.170.618,39</b>	<b>5,93%</b>	





# **INSTITUTO DE PREVIDÊNCIA MUNICIPAL DE SÃO GONÇALO DO AMARANTE - IPREV**

**DIRETORIA DE BENEFÍCIOS**

**RELATÓRIO DE PROCESSOS**

JULHO/2017

Considerando que a contratação de um sistema de gestão de processos e benefícios ainda se encontra em fase de licitação, todos os dados coletados foram armazenados em planilha eletrônica (Excel), atualmente alocada no computador nomeado por "IPREV02", a planilha foi nomeada como ACOMPANHAMENTO DE PROCESSOS, contendo 03 (três) abas (controle geral de processos, averbações e judiciais).

O documento pode ser acessado pelo seguinte caminho "Rede>IPREV02>Users>Público>ACOMPANHAMENTO DE PROCESSOS" e está acessível a todos os computadores conectados na rede de computadores do IPREV/RN.

- Foram catalogados 328 processos de benefícios até julho/2017

BENEFÍCIOS CONCEDIDOS	237
PEDIDOS EM TRAMITAÇÃO NO IPREV	40
PEDIDOS INDEFERIDOS	23
CONCEDIDOS POR LIMINAR JUDICIAL	14
SUSPENSOS (A PEDIDO DO INTERESSADO)	11
PROCESSOS NÃO LOCALIZADOS	03
<b>TOTAL</b>	<b>328</b>

- Em 2017:

Benefícios requeridos	13
Benefícios concedidos	35

- 143 Processos remetidos ao TCE até julho/2017

Registrados (homologados)	73
Em tramitação	70

## **ANEXOS**

- 1) RELATÓRIO DE PROCESSOS PROTOCOLADOS
- 2) LISTA DE INATIVOS E PENSIONISTAS



Nº PROCESSO	MAT.	NOME DO BENEFICIÁRIO	DATA REQ.	DATA DA PUBLICAÇÃO	LOTAÇÃO	FUNÇÃO	ASSUNTO	SITUAÇÃO	TCE	
									SIM	NÃO
1	070/2013	ÁGUILA MARIA FERREIRA DA COSTA	03/02/2012	nov/13	EDUCAÇÃO	PROFESSOR	APOSENTADORIA	APOSENTADO		REGISTRADO NO TCE
2	006/2011	ALBANIZA DA SILVA BARBOSA	11/09/2010	ago/14	EDUCAÇÃO	AGENTE ADMINISTRATIVO	APOSENTADORIA	APOSENTADO		EM ANÁLISE
3	420/2017	ALCINEIDE MARQUES ALVES	20/12/2016	03/07/2017	EDUCAÇÃO	Telefonista	APOSENTADORIA	APOSENTADO		
4	322/2017	ALDAIR MARINHO CEZAR	18/10/2016		SAAE	Operador de Bombas	APOSENTADORIA	EM ANÁLISE		
5	240/2014	ALDENIR CORREA DO NASCIMENTO	20/05/2013		EDUCAÇÃO	PROFESSOR	APOSENTADORIA	APOSENTADO		EM ANÁLISE
6	074/2013	ALDENORA RODRIGUES SOARES	28/02/2012	mai/12	EDUCAÇÃO	PROFESSOR	APOSENTADORIA	APOSENTADO		EM ANÁLISE
7	284/2015	ALMIR DUARTE BARBOSA						EM TRAMITAÇÃO NO TCE		
8	211/2017	ANA MARIA XAVIER	18/07/2016	01/04/2016	EDUCAÇÃO	PROFESSOR	APOSENTADORIA	ENVIAR PARA O TCE		ENVIAR
9	056/2012	ANTÔNIA FLOR DA SILVA	14/07/2011		EDUCAÇÃO	PROFESSOR	APOSENTADORIA	APOSENTADO		
10	182/2016	ANTONIO CRISPINIANO DE BARROS	13/11/2015	nov/15	EDUCAÇÃO	PORTEIRO	APOSENTADORIA	APOSENTADO		EM ANÁLISE
11	142/2016	ANTÔNIO GOMES DA SILVA	14/09/2015		SERVIÇOS URBANOS	GARI	APOSENTADORIA	INDEFERIDO		
12	115/2014	ANTÔNIO OTACÍLIO BEZERRA	18/01/2013		EDUCAÇÃO	VIGIA	APOSENTADORIA	INDEFERIDO		
13	017/2011	ANTONIO PEDREIRO DO NASCIMENTO	14/09/2010		OBRAS	ELETRICISTA	APOSENTADORIA	APOSENTADO		
14	282/2014	ANTÔNIO SÉRGIO DOS SANTOS	02/09/201	out/13	EDUCAÇÃO	PROFESSOR	PENSÃO	PENSIONISTA		REGISTRADO NO TCE
15	335/2016	ARNALDO MÁRIO DE FREITAS	31/10/2016		ASSISTÊNCIA	ASG	PENSÃO	PENSIONISTA		EM ANÁLISE
16	097/2016	AUGUSTO BEZERRA CID DA SILVA	18/04/2016		FINANÇAS	AUX. DE TESOUREARIA	PENSÃO	INDEFERIDO		
17	283/2015	AUTA MARIA XAVIER	14/07/2014		EDUCAÇÃO	PROFESSOR	APOSENTADORIA	SUB JUDICE		
18	251/2017	AVANI VALCÍCIO SILVA DE SOUZA	28/07/2013		EDUCAÇÃO	PROFESSOR	APOSENTADORIA	APOSENTADO		EM ANÁLISE
19	259/2014	AZENETE DO NASCIMENTO BEZERRA						EM TRAMITAÇÃO NO TCE		EM ANÁLISE
20	259/2014	AZENETE DO NASCIMENTO BEZERRA						EM TRAMITAÇÃO NO TCE		EM ANÁLISE
21	063/2012	BRUNA MYRELLE CARDOSO DE VASCONCELOS	28/11/2011	fev/12	SAÚDE	TEC. DE ENFERMAGEM	PENSÃO	PENSIONISTA		
22	084/2012	CARLOS ROBERTO BARROS BARBOSA	14/09/2011	dez/11	EDUCAÇÃO	PROFESSOR	APOSENTADORIA	APOSENTADO		EM ANÁLISE
23	271/2014	CÉLIA MARIA DA CUNHA BRAGA						EM TRAMITAÇÃO NO TCE		EM ANÁLISE
24	271/2014	CÉLIA MARIA DA CUNHA BRAGA						EM TRAMITAÇÃO NO TCE		EM ANÁLISE
25	112/2013	CÉLIA MARIA DE JESUS	08/12/2012		EDUCAÇÃO	PROFESSOR	APOSENTADORIA	APOSENTADO		
26	233/2014	CÍCERA GENI MACEDO GOMES	05/04/2013	mar/15	EDUCAÇÃO	PROFESSOR	APOSENTADORIA	APOSENTADO		REGISTRADO NO TCE
27	002/2011	CÍCERO FERNANDES CAMPOS	19/05/2010	dez/14	EDUCAÇÃO	VIGIA	APOSENTADORIA	APOSENTADO		REGISTRADO NO TCE
28	031/2012	CÍCERO FERREIRA DA SILVA	18/03/2011		EDUCAÇÃO	SERVENTE	APOSENTADORIA	ENVIAR PARA O TCE		ENVIAR
29	077/2013	CÍCERO HORÁCIO DA SILVA	11/10/2011	nov/13	SAAE	AUX. OPERADOR	AUXÍLIO RECLUSÃO	INDEFERIDO		REGISTRADO NO TCE
30	117/2014	CÍCERO PAULINO DE ALMEIDA	29/01/2013		AGRICULTURA	BOMBIEIRO	APOSENTADORIA	APOSENTADO		
31	356/2017	CLEANTO MENDES DE MOURA	18/11/2016		EDUCAÇÃO	PROFESSOR	APOSENTADORIA	SUB JUDICE		
32	022/2012	CLEONIDE DA CUNHA LEITE	10/01/2011		EDUCAÇÃO	PROFESSOR	APOSENTADORIA	APOSENTADO		
33	244/2014	CREUZA ALVES DA SILVA GONSIM	31/07/2013	mai/14	EDUCAÇÃO	SUPERVISOR DE ESCOLA	APOSENTADORIA	APOSENTADO		REGISTRADO NO TCE
34	089/2013	DALVINA DE LIMA LOPES	12/06/2012	mai/13	ADMINISTRAÇÃO	GARI	APOSENTADORIA	APOSENTADO		REGISTRADO NO TCE
35	266/2014	DAMIANA PEREIRA DA SILVA SIQUEIRA						EM TRAMITAÇÃO NO TCE		EM ANÁLISE
36	266/2014	DAMIANA PEREIRA DA SILVA SIQUEIRA						EM TRAMITAÇÃO NO TCE		EM ANÁLISE
37	052/2012	DEULETE CORREIA DE LIMA	26/09/2011		EDUCAÇÃO	ASG	APOSENTADORIA	APOSENTADO		REGISTRADO NO TCE
38	259/2014	DILMA ALVES BARROS	21/09/2013	set/14	SAÚDE	ASG	APOSENTADORIA	APOSENTADO		REGISTRADO NO TCE
39	008/2016	DILMA JANUÁRIO DE MACEDO	16/04/2015		EDUCAÇÃO	PROFESSOR	APOSENTADORIA	SUB JUDICE		
40	235/2014	EDEILTON GOMES VALDEVINO DE LIMA	19/02/2013	nov/13	EDUCAÇÃO	AUX. DE SECRETARIA	PENSÃO	PENSIONISTA		EM ANÁLISE
41	241/2014	EDILMA FELIX DUARTE						EM TRAMITAÇÃO NO TCE		EM ANÁLISE
42	241/2014	EDILMA FELIX DUARTE						EM TRAMITAÇÃO NO TCE		EM ANÁLISE



43	266/2014	5611	EDNA MARIA NASCIMENTO DE LIMA	13/09/2013	nov/14	EDUCAÇÃO	PROFESSOR	APOSENTADORIA	APOSENTADO		REGISTRADO NO TCE
44	042/2012	5807	EDNALVA BALBINO DE SOUZA	17/05/2011	out/13	EDUCAÇÃO	PROFESSOR	APOSENTADORIA	APOSENTADO		REGISTRADO NO TCE
45	260/2014	4984	EDVENE CID DE OLIVEIRA	20/08/2013	jul/14	ADMINISTRAÇÃO	AGENTE DE CORREIO	APOSENTADORIA	APOSENTADO		EM ANÁLISE
46	157/2017	5808	ELIANA SILVA FREIRE	18/04/2017		EDUCAÇÃO	AUXILIAR DE ESCRITA	APOSENTADORIA	EM ANÁLISE		
47	157/2015	9054	ELIEZER FRANCISCO DA SILVA	07/10/2015		EDUCAÇÃO	Porteiro	APOSENTADORIA	EM ANÁLISE		
48	186/2017	9054	ELIEZER FRANCISCO DA SILVA	29/06/2016		EDUCAÇÃO	Porteiro	AVERBAÇÃO	ENVIAR PARA O TCE		ENVIAR
49	078/2017	4986	ELINALDO PINHEIRO LIMA	07/04/2016	jun/16	ASSISTÊNCIA	ASG	APOSENTADORIA	APOSENTADO		EM ANÁLISE
50	096/2013	7437	ELINEUZA MARIA DA SILVA	22/10/2012	mar/15	SAÚDE	AGENTE COMUNITÁRIO DE SAÚDE	PENSÃO	PENSIONISTA		EM ANÁLISE
51	096/2013		ELINEUZA MARIA DA SILVA	22/10/2012					EM TRAMITAÇÃO NO TCE		EM ANÁLISE
52	014/2011	4829	ELISA DALVA PROTÁSIO SIQUEIRA	03/06/2010		ASSISTÊNCIA	AUX ADMINISTRATIVO	APOSENTADORIA	INDEFERIDO		
53	088/2013	5365	ELZA COSTA DO NASCIMENTO SOUZA	22/05/2012	out/13	EDUCAÇÃO	PROFESSOR	APOSENTADORIA	APOSENTADO		REGISTRADO NO TCE
54	231/2013	4987	EMANUEL LEOCÁDIO DA SILVA			ADMINISTRAÇÃO	DATILÓGRAFO	APOSENTADORIA	APOSENTADO		
55	090/2013	5366	EMMANUEL CLÓVIS DE JESUS	09/07/2012		EDUCAÇÃO	PROFESSOR	APOSENTADORIA	INDEFERIDO		
57	107/2013	5787	ERINALVA VARELA DE LIMA	06/07/2012	out/14	EDUCAÇÃO	PROFESSOR	APOSENTADORIA	APOSENTADO		EM ANÁLISE
58	012/2011	4988	ESMERINA FERNANDES DE OLIVEIRA	28/07/2010	fev/11	ADMINISTRAÇÃO	ASG	APOSENTADORIA	APOSENTADO		REGISTRADO NO TCE
59	061/2012	5446	EUDENICE PEREIRA GUIMARÃES	08/11/2011	out/13	EDUCAÇÃO	PROFESSOR	APOSENTADORIA	APOSENTADO		REGISTRADO NO TCE
60	428/2017	5613	EUGÊNIA MARIA SANTOS VELOSO HILÁRIO	30/12/2016	03/07/2017	EDUCAÇÃO	A.S.G	APOSENTADORIA	APOSENTADO		
61	091/2013	4862	EXPEDITO MARTILIANO DE SALES	09/07/2012	dez/13	EDUCAÇÃO	OP. DE BOMBAS	APOSENTADORIA	APOSENTADO		REGISTRADO NO TCE
62	073/2012	4806	FÁTIMA MARIA TEIXEIRA	25/01/2012	mai/12	INFRA ESTRUTURA	ASG	APOSENTADORIA	APOSENTADO		
63	073/2012	4806	FÁTIMA MARIA TEIXEIRA DA SILVA	25/01/2012		INFRA ESTRUTURA	ASG	APOSENTADORIA	APOSENTADO		
64	274/2014	5495	FRANCINETE OLIVEIRA DOS SANTOS	30/10/2013	mai/16	EDUCAÇÃO	PROFESSOR	APOSENTADORIA	APOSENTADO		EM ANÁLISE
65	005/2011	6077	FRANCISCA ALDA DOS SANTOS	10/06/2010		EDUCAÇÃO	PROFESSOR	APOSENTADORIA	APOSENTADO		
66	083/2013	6009	FRANCISCA ANDRADE FAUSTINO	23/04/2014	out/13	EDUCAÇÃO	PROFESSOR	APOSENTADORIA	APOSENTADO		REGISTRADO NO TCE
67	080/2013	5732	FRANCISCA ANTÔNIA DO NASCIMENTO	03/05/2012	jan/14	EDUCAÇÃO	PROFESSOR	APOSENTADORIA	APOSENTADO		EM ANÁLISE
68	302/2015	5185	FRANCISCA BENTO DE OLIVEIRA	26/05/2014	jul/14	SAÚDE	VIGIA	PENSÃO	PENSIONISTA		REGISTRADO NO TCE
69	291/2017	5146	FRANCISCA CÉLIA FREITAS DE MACEDO	07/07/2017		SAÚDE	ASG	APOSENTADORIA	EM ANÁLISE		
70	295/2017	5661	FRANCISCA COSTA DE LIMA	26/09/2016		EDUCAÇÃO	ASG	APOSENTADORIA	APOSENTADO		
71	019/2011	5001	FRANCISCA DA CRUZ SEVERIANO	04/10/2010	jul/10	SAÚDE	VIGIA	PENSÃO	PENSIONISTA		REGISTRADO NO TCE
72	239/2014	5709	FRANCISCA DA SILVA LEITE	24/02/2013		EDUCAÇÃO	PROFESSOR	APOSENTADORIA	INDEFERIDO		
73	223/2017	5735	FRANCISCA DE LIMA FREITAS	22/08/2016	dez/16	EDUCAÇÃO	ASG		EM TRAMITAÇÃO NO TCE		EM ANÁLISE
74	223/2017	5735	FRANCISCA DE LIMA FREITAS	10/08/2016	dez/16				EM TRAMITAÇÃO NO TCE		EM ANÁLISE
75	266/2018	5662	FRANCISCA DIONE SILVA DE ALMEIDA	08/09/2016	01/06/2017	EDUCAÇÃO	PROFESSOR	APOSENTADORIA	EM ANÁLISE		
76	310/2015	9554	FRANCISCA ELIANE TEIXEIRA DE CARVALHO SILVA	30/10/2014		SAÚDE	AUX. DE ENFERMAGEM	APOSENTADORIA	INDEFERIDO		
77	093/2013	5475	FRANCISCA LEGI BEZERRA DA SILVA	30/07/2012	dez/13	EDUCAÇÃO	PROFESSOR	APOSENTADORIA	APOSENTADO		REGISTRADO NO TCE
78	113/2014	6014	FRANCISCA MARIA DE LIMA			EDUCAÇÃO	AUX. DE ENFERMAGEM	APOSENTADORIA	SUSPENSO		
79	002/2016	9043	FRANCISCA MARIA FARIAS DE SOUSA	26/02/2015		EDUCAÇÃO	ASG	APOSENTADORIA	APOSENTADO		
80	287/2015	5549	FRANCISCA MARIA FELINTO DE OLIVEIRA	04/02/2014	03/07/2017	EDUCAÇÃO	PROFESSOR	APOSENTADORIA	APOSENTADO		
81	041/2012	6129	FRANCISCA MARQUES DA SILVA	06/04/2011		EDUCAÇÃO	MERENDEIRA	APOSENTADORIA	APOSENTADO		

82	213/2016	5149	FRANCISCA OLIVEIRA DE MEDEIROS	21/07/2016		SAÚDE	Farmacêutica Bioquímica	APOSENTADORIA	EM ANÁLISE		
83	246/2014	5149	FRANCISCA OLIVEIRA DE MEDEIROS	16/05/2013		SAÚDE	FARM. BIOQUÍMICA	APOSENTADORIA	INDEFERIDO		
84	147/2017	5149	FRANCISCA OLIVEIRA DE MEDEIROS	05/04/2017		SAÚDE	FARM. BIOQUÍMICA	APOSENTADORIA	EM ANÁLISE		
85	256/2017	0487	FRANCISCA PAIVA DE LIMA	05/09/2016		EDUCAÇÃO	PROFESSOR	APOSENTADORIA	DESISTÊNCIA		EM ANÁLISE
86	118/2014	5651	FRANCISCA RODRIGUES DANTAS MACHADO	10/01/2013		EDUCAÇÃO	PROFESSOR	APOSENTADORIA	APOSENTADO		
87	221/2014	5480	FRANCISCA SILVA DE ARAÚJO	21/01/2013		EDUCAÇÃO	ASG	APOSENTADORIA	APOSENTADO		REGISTRADO NO TCE
88	264/2014	5686	FRANCISCA SIQUEIRA DA CÂMARA	05/09/2013		EDUCAÇÃO	ASG	APOSENTADORIA	APOSENTADO		EM ANÁLISE
89	250/2014	9182	FRANCISCO ALVES DA SILVA	31/07/2013		ESPORTE	VIGIA	APOSENTADORIA	APOSENTADO		REGISTRADO NO TCE
90	025/2012	4807	FRANCISCO ALVES DE ARAÚJO	18/01/2011		INFRA ESTRUTURA	ENCANADOR	APOSENTADORIA	APOSENTADO		REGISTRADO NO TCE
91	062/2012	4984	FRANCISCO BENTO DE OLIVEIRA	09/11/2011		ESPORTE	VIGIA	APOSENTADORIA	APOSENTADO		REGISTRADO NO TCE
92	396/2017	5529	FRANCISCO CANINDE DO NASCIMENTO	08/12/2016	03/07/2017	AGRICULTURA	Técnico Administrativo I	APOSENTADORIA	APOSENTADO		
93	011/2016	5650	FRANCISCO CORREIA DE MOURA	14/05/2015		EDUCAÇÃO	ASG	APOSENTADORIA	APOSENTADO		EM ANÁLISE
94	094/2013	5736	FRANCISCO DE ASSIS DA SILVA	30/07/2012		EDUCAÇÃO	VIGIA	APOSENTADORIA	APOSENTADO		REGISTRADO NO TCE
95	010/2011	332	FRANCISCO JOAQUIM DOS SANTOS	09/07/2010		ADMINISTRAÇÃO	VIGIA	APOSENTADORIA	APOSENTADO		REGISTRADO NO TCE
96	235/2014	6105	FRANCISCO ROSENO DA SILVA NASCIMENTO	06/02/2013		EDUCAÇÃO	PROFESSOR	APOSENTADORIA	APOSENTADO		REGISTRADO NO TCE
97	297/2017		FRANCISCO SILVEIRO FERREIRA						EM TRAMITAÇÃO NO TCE		EM ANÁLISE
98	297/2017		FRANCISCO SILVEIRO FREIRE						EM TRAMITAÇÃO NO TCE		EM ANÁLISE
99	075/2012	360	FRANCISCO TENÓRIO DA SILVA			SAÚDE	VIGIA	APOSENTADORIA	APOSENTADO		
100	298/2015	5770	FRANCISCO VIEIRA BARBOSA	03/04/2014		EDUCAÇÃO	ASG	APOSENTADORIA	APOSENTADO		REGISTRADO NO TCE
101	107/2016	5959	GASPARINA DO NASCIMENTO PIMENTA	27/07/2015		EDUCAÇÃO	ASG	APOSENTADORIA	ENVIAR PARA O TCE		ENVIAR
102	254/2014	0980	GERALDA OLIVEIRA DA SILVA	12/05/2013		ASSISTÊNCIA	AG. ADMINISTRATIVO	APOSENTADORIA	APOSENTADO		REGISTRADO NO TCE
103	062/2018	5791	GERALDO PAULINO DE LIMA	14/07/2016		EDUCAÇÃO	Vigia	APOSENTADORIA	APOSENTADO		
104	371/2017	5512	GONÇALO EUFLAUSINO DA SILVEIRA	24/11/2016		EDUCAÇÃO	Vigia	APOSENTADORIA	EM ANÁLISE		
105	057/2012	4895	GONÇALO LUCAS TEIXEIRA	26/02/2011		SERVIÇOS URBANOS	GARI	APOSENTADORIA	APOSENTADO		
106	256/2017	5306	HELENA EMILIANO BARBOZA	31/08/2016		EDUCAÇÃO	Auxiliar de estatística / Técnico Adm.	APOSENTADORIA	APOSENTADO		
107	374/2017	5716	HELENITA MIRANDA DANTAS	28/11/2016		EDUCAÇÃO	PROFESSOR	APOSENTADORIA	EM ANÁLISE		
108	227/2014	5651	IAPONIRA PEIXOTO DE BRITO	04/03/2013		EDUCAÇÃO	PROFESSOR	APOSENTADORIA	APOSENTADO		
109	049/2012	5453	IOLANDA ABREU FERREIRA	06/06/2011		EDUCAÇÃO	PROFESSOR	APOSENTADORIA	APOSENTADO		
110	100/2013	9383	IOLANDA LEITE COSTA DA SILVA	30/08/2012		EDUCAÇÃO	SUPERVISOR DE ESCOLA	APOSENTADORIA	APOSENTADO		EM ANÁLISE
111	019/2011	6919	IONE CASSIMIRO NEVES	11/06/2010		EDUCAÇÃO	PROFESSOR	APOSENTADORIA	APOSENTADO		REGISTRADO NO TCE
112	169/2018	5583	IRANY CÂMARA DE MELO	25/04/2017		EDUCAÇÃO	PROFESSOR	APOSENTADORIA	EM ANÁLISE		
113	046/2012	5721	IRENE MARTINS BEZERRA	02/06/2011		EDUCAÇÃO	PROFESSOR	PENSAO	PENSIONISTA		
114	082/2017	9886	IRIS REGINA DE SOUZA GOMES REVORÉDO MARQUES	19/04/2016		EDUCAÇÃO	PROFESSOR	APOSENTADORIA	INDEFERIDO		



115	16/12/2018	5435	ISABEL CRISTINA DA SILVA	19/04/2017		EDUCAÇÃO	PROFESSOR	APOSENTADORIA	EM ANÁLISE		
116	29/7/2015	8095	ITANALDO OLIVEIRA DE SOUZA	02/04/2014		SAÚDE	AG. DE ENDEMIAS	APOSENTADORIA	INDEFERIDO		
117	07/12/2013	5454	IVANCI ABRÉU	26/01/2012	mar/14	EDUCAÇÃO	ASG	APOSENTADORIA	APOSENTADO		REGISTRADO NO TCE
118	23/8/2014	5881	IVANEIDE PEREIRA DA SILVA	07/05/2013	mar/14	EDUCAÇÃO	PROFESSOR	APOSENTADORIA	APOSENTADO		REGISTRADO NO TCE
119	00/3/2017	5817	IVANIR RIBEIRO ALVES	20/01/2016		EDUCAÇÃO	ASG	APOSENTADORIA	APOSENTADO		
120	02/4/2017	5743	IVOLINO BATISTA FRAGA	27/01/2017	abr/17			PENSÃO	ENVIAR PARA O TCE		ENVIAR
122	01/6/2018	9693	IVONE AGUIAR DE LIMA	27/01/2017		EDUCAÇÃO	PROFESSOR	APOSENTADORIA	APOSENTADO		
123	01/1/2011	6018	IVONETE DUARTE DOS SANTOS	12/07/2010	fev/11	EDUCAÇÃO	PROFESSOR	APOSENTADORIA	APOSENTADO		REGISTRADO NO TCE
124	28/0/2014	6061	IZABEL AUGUSTA ARAUJO NETÁ BARROS	19/11/2013	mar/15	EDUCAÇÃO	VIGIA	PENSÃO	PENSIONISTA		REGISTRADO NO TCE
125	00/3/2016	5718	JOANA DARC CANÁRIO DE LIMA	05/03/2015		EDUCAÇÃO	PROFESSOR	APOSENTADORIA	SUB JUDICE		
126	04/4/2012	5455	JOANA SILVA DO NASCIMENTO	17/05/2011	fev/12	EDUCAÇÃO	PROFESSOR	APOSENTADORIA	APOSENTADO		
127	03/1/2012	5688	JOANA VALDIVINO DOS ANJOS	18/03/2011	jul/11	EDUCAÇÃO	ASG	APOSENTADORIA	APOSENTADO		REGISTRADO NO TCE
128	29/5/2015	0010	JOÃO BATISTA GADELHA DE LIMA	12/03/2014		SAAE	OF DE ADMINISTRAÇÃO	APOSENTADORIA	EM ANÁLISE		
129	16/3/2016	4954	JOÃO EVANGELISTA DE MORAIS	15/10/2015	nov/15	TRIBUTAÇÃO	FISCAL DE TRIBUTOS	APOSENTADORIA	APOSENTADO		EM ANÁLISE
130	3/4/2017	531	JOÃO MATIAS DE MOURA	04/11/2016		SERVIÇOS URBANOS	Auxiliar de Serviços Gerais	APOSENTADORIA	EM ANÁLISE		
131	11/6/2016	9092	JOÃO PEDRO DA SILVA	11/08/2015		EDUCAÇÃO	AUX DE SECRETARIA	APOSENTADORIA	INDEFERIDO		
132	19/4/2017	5496	JOÃO PEREIRA MARCOLINO	12/07/2016	jul/16	EDUCAÇÃO	VIGIA	APOSENTADORIA	APOSENTADO		
133	09/5/2013	5182	JOÃO RICARDO DA SILVA	22/10/2012	01/06/2017	SAÚDE	Motorista	APOSENTADORIA	SUSPENSO		
134	10/1/2013	0078	JOÃO SANTANA	08/11/2012		GAB CIVIL	ASG	APOSENTADORIA	ENVIAR PARA O TCE		ENVIAR
135	31/6/2016	5511	JORGE ANTONIO DE ANDRADE	12/02/2015	mar/15	EDUCAÇÃO	PROFESSOR	PENSÃO	PENSIONISTA		REGISTRADO NO TCE
136	3/5/2017	3789	JORGE PEREIRA MARCOLINO	14/11/2016	01/06/2017	SAÚDE	Vigla	APOSENTADORIA	SUSPENSO		
137	04/5/2011	957	JORGIMAR MIRANDA DA CUNHA	19/05/2011		EDUCAÇÃO	ASG	APOSENTADORIA	ARQUIVADO		
138	26/3/2014	0957	JOSÉ FLORENTINO DUARTE	05/09/2013	out/13	EDUCAÇÃO	ASG	PENSÃO	PENSIONISTA		REGISTRADO NO TCE
139	17/7/2016	5671	JOSÉ GAMA DE SALES	03/11/2015	nov/15	EDUCAÇÃO	VIGIA	APOSENTADORIA	APOSENTADO		EM ANÁLISE
140	11/0/2013	5545	JOSÉ GAUDÊNCIO DA SILVA	26/11/2012	jun/13	EDUCAÇÃO	ASG	PENSÃO	PENSIONISTA		
141	18/7/2016	5545	JOSÉ GAUDÊNCIO DA SILVA	16/11/2015		EDUCAÇÃO	ASG	ATUALIZAÇÃO DE QUINQ.	EM ANÁLISE		
142	31/1/2017	5545	JOSÉ GAUDÊNCIO DA SILVA	09/09/2016		EDUCAÇÃO	ASG	PENSÃO - REVISÃO	EM ANÁLISE		
143	19/6/2017	2248	JOSÉ INÁCIO DA SILVA	12/07/2016		SERVIÇOS URBANOS	GARI	APOSENTADORIA	APOSENTADO		EM ANÁLISE
144	05/0/2012	5884	JOSÉ ITAMAR RÉGIS	14/09/2011	dez/11	EDUCAÇÃO	PROFESSOR	APOSENTADORIA	APOSENTADO		
145	09/8/2013	4874	JOSÉ QUÉRINO DOS SANTOS	06/11/2012	ago/14	SAÚDE	VIGIA	APOSENTADORIA	APOSENTADO		REGISTRADO NO TCE
146	05/6/2012	0771	JOSEFA SEVERINO DA CRUZ	19/09/2011	mai/12	EDUCAÇÃO	ASG	APOSENTADORIA	APOSENTADO		
147	03/1/2018	5652	JOSÉLIA MARIA DE SOUSA ALVES	02/02/2017		EDUCAÇÃO	PROFESSOR	APOSENTADORIA	EM ANÁLISE		
148	23/4/2014	5567	JOSÉLIA OLIVEIRA DA SILVA	02/04/2013	nov/13	EDUCAÇÃO	PROFESSOR	APOSENTADORIA	APOSENTADO		REGISTRADO NO TCE
149	26/7/2014	5514	JULIA PAIVA DA SILVEIRA	18/09/2013	nov/15	EDUCAÇÃO	ASG	APOSENTADORIA	APOSENTADO		EM ANÁLISE
150	23/9/2017	5481	JUNIA MARIA TINOCO DE LUNA	19/06/2017		EDUCAÇÃO	PROFESSORA	APOSENTADORA	EM ANÁLISE		
151	08/1/2013	5691	LAISE GOMES DOS SANTOS	23/04/2014	out/13	EDUCAÇÃO	PROFESSOR	APOSENTADORIA	APOSENTADO		EM ANÁLISE
152	05/9/2012	5438	LAURITA CARNEIRO BARBOSA	20/07/2011		EDUCAÇÃO	PROFESSOR	APOSENTADORIA	APOSENTADO		
153	29/4/2015	5391	LECI MARTINS DE LIMA NIELSEM	10/03/2014		EDUCAÇÃO	PROFESSOR	APOSENTADORIA	SUB JUDICE		



154	345/2017	5970	LÉIA DAMASCENO BELARMINIO OLIVEIRA	08/11/2016		EDUCAÇÃO	PROFESSOR	APOSENTADORIA	EM ANÁLISE	
155	174/2018	5196	LENILDE DA COSTA DE SOUZA	21/10/2015		SAÚDE	ARQUIVISTA	APOSENTADORIA	APOSENTADO	
156	277/2014		LENILSON DOMINGOS DOS SANTOS						EM TRAMITAÇÃO NO TCE	EM ANÁLISE
157	277/2014		LENILSON DOMINGOS DOS SANTOS						EM TRAMITAÇÃO NO TCE	EM ANÁLISE
158	314/2016	5108	LEONITA MARIA DA SILVA BORGES	12/01/2015	mar/15	EDUCAÇÃO	PROFESSOR	APOSENTADORIA	APOSENTADO	REGISTRADO NO TCE
159	067/2011	5623	LETICE DO NASCIMENTO SOUZA	05/09/2011		EDUCAÇÃO	PROFESSOR	APOSENTADORIA	CONCLUÍDO	
160	243/2014	5692	LINDALVA CELESTINO DA SILVA	26/06/2013	mar/14	EDUCAÇÃO	PROFESSOR	APOSENTADORIA	APOSENTADO	REGISTRADO NO TCE
161	254/2014	2041	LOURIVAL LOURENÇO DA SILVA	12/06/2013		SERVIÇOS URBANOS	Gari	APOSENTADORIA	EM ANÁLISE	
162	082/2013	5198	LUCIMAR CORREIA DA SILVA	11/05/2012	ago/14	SAÚDE	AUX. DE ENFERMAGEM	APOSENTADORIA	APOSENTADO	REGISTRADO NO TCE
163	220/2017	5200	LUCIMAR INÁCIO SANTOS SILVA	05/06/2017		SAÚDE	ASG	APOSENTADORIA	EM ANÁLISE	
164	016/2011	5037	LUIZA FERREIRA DA SILVA	02/09/2010		GAB CIVIL	ASG	APOSENTADORIA	APOSENTADO	REGISTRADO NO TCE
165	072/2013	5853	LURDIMAR RODRIGUES DA COSTA	08/02/2012	out/13	EDUCAÇÃO	PROFESSOR	APOSENTADORIA	APOSENTADO	REGISTRADO NO TCE
166	308/2015		LUZANIRA PEREIRA DA SILVA						EM TRAMITAÇÃO NO TCE	EM ANÁLISE
167	308/2015		LUZANIRA PEREIRA DA SILVA						EM TRAMITAÇÃO NO TCE	EM ANÁLISE
168	375/2017	6026	LUZIA OLIVEIRA BARRETO DA COSTA	01/12/2016	01/06/2017	EDUCAÇÃO	PROFESSOR	APOSENTADORIA	APOSENTADO	
169	070/2017	4839	MALVINA DOS SANTOS OLIVEIRA	06/04/2016	01/05/2017	ASSISTÊNCIA	A.S.G	APOSENTADORIA	APOSENTADO	
170	281/2014	5205	MANOEL EUCLINES DE OLIVEIRA	12/12/2013		SAÚDE	VIGIA	APOSENTADORIA	INDEFERIDO	
171	300/2015	5040	MANOEL FRANCISCO DA SILVA	05/05/2014		EDUCAÇÃO	VIGIA	APOSENTADORIA	ENVIAR PARA O TCE	ENVIAR
172	347/2017	5039	MANOEL FRANCISCO DE LUCENA	10/11/2016		SERVIÇOS URBANOS	Vigia	APOSENTADORIA	EM ANÁLISE	
173	181/2016		MANOEL MARTINS DO NASCIMENTO						EM TRAMITAÇÃO NO TCE	EM ANÁLISE
174	181/2016		MANOEL MARTINS DO NASCIMENTO						EM TRAMITAÇÃO NO TCE	EM ANÁLISE
175	231/17	7469	MARGARIDA MARIA DE OLIVEIRA	09/06/2017		SAUDE	AGENTE COMUNITÁRIO DE SAÚDE	APOSENTADORIA	ARQUIVADO	
176	007/2011	5722	MARIA ALDINEIDE GONÇALVES BASÍLIO	11/06/2010	nov/13	EDUCAÇÃO	PROFESSOR	APOSENTADORIA	APOSENTADO	REGISTRADO NO TCE
177	111/2013	0334	MARIA ALZENIR BRITO DE OLIVEIRA	27/11/2012	set/14	EDUCAÇÃO	AUX. DE PESSOAL	APOSENTADORIA	APOSENTADO	REGISTRADO NO TCE
178	162/2017	5402	MARIA ANTONIETA PINHEIRO DA SILVA	08/06/2016		EDUCAÇÃO	PROFESSOR	APOSENTADORIA	EM ANÁLISE	
179	223/2014	5553	MARIA APARECIDA DA SILVA MOURA	06/02/2013	set/14	EDUCAÇÃO	PROFESSOR	APOSENTADORIA	APOSENTADO	REGISTRADO NO TCE
180	035/2012	5894	MARIA APARECIDA RIBEIRO DA COSTA	18/03/2011	mai/11	SAÚDE	ASG	APOSENTADORIA	APOSENTADO	REGISTRADO NO TCE
181	257/2014	5498	MARIA AUGUSTA LEITE	22/08/2013		EDUCAÇÃO	PROFESSOR	APOSENTADORIA	INDEFERIDO	
182	043/2018	5043	MARIA CÉLIA DOS SANTOS	10/02/2017	01/06/2017	EDUCAÇÃO	Datilógrafo	APOSENTADORIA	APOSENTADO	
183	108/2013	0355	MARIA CÍCERA VITÓRIA DO NASCIMENTO	13/11/2012	nov/15	SAÚDE	AUX. DE ENFERMAGEM	APOSENTADORIA	APOSENTADO	REGISTRADO NO TCE
184	288/2015		MARIA COSTA DE FREITAS						EM TRAMITAÇÃO NO TCE	EM ANÁLISE
185	288/2015		MARIA COSTA DE FREITAS						EM TRAMITAÇÃO NO TCE	EM ANÁLISE
186	249/2014	9425	MARIA CRISTINA MARTINS DO NASCIMENTO	31/07/2013	out/13	EDUCAÇÃO	PROFESSOR	PENSÃO	PENSIONISTA	REGISTRADO NO TCE
187	099/2013		MARIA DA CONCEIÇÃO DE OLIVEIRA						EM TRAMITAÇÃO NO TCE	EM ANÁLISE
188	099/2013		MARIA DA CONCEIÇÃO DE OLIVEIRA						EM TRAMITAÇÃO NO TCE	EM ANÁLISE
189	301/2015	0001	MARIA DA CONCEIÇÃO MENDES GOMES	08/05/2014		SAAE	TEC DE CONTABILIDADE	APOSENTADORIA	SUSPENSO	
190	306/2015		MARIA DA CONCEIÇÃO SANTOS DO NASCIMENTO						EM TRAMITAÇÃO NO TCE	EM ANÁLISE
191	222/2014		MARIA DA CONCEIÇÃO SILVA ROQUE						EM TRAMITAÇÃO NO TCE	EM ANÁLISE
192	222/2014		MARIA DA CONCEIÇÃO SILVA ROQUE						EM TRAMITAÇÃO NO TCE	EM ANÁLISE

193	26/5/2014	4920	MARIA DA COSTA SANTIAGO	09/09/2013	mar/14	SERVIÇOS URBANOS	GARI	APOSENTADORIA	APOSENTADO		REGISTRADO NO TCE
194	028/2012	5460	MARIA DA GLÓRIA CARNEIRO CAVALCANTE	17/03/2011		EDUCAÇÃO	PROFESSOR	APOSENTADORIA	APOSENTADO		
195	282/2014		MARIA DA GLÓRIA M DO NASCIMENTO						EM TRAMITAÇÃO NO TCE		EM ANÁLISE
196	282/2014		MARIA DA GLÓRIA M DO NASCIMENTO						EM TRAMITAÇÃO NO TCE		EM ANÁLISE
197	055/2012	5831	MARIA DA GLÓRIA OLIVEIRA DA SILVA	05/07/2011		EDUCAÇÃO	ASG	APOSENTADORIA	APOSENTADO		
198	064/2016	5555	MARIA DA PAZ GOMES FERREIRA	26/05/2015		EDUCAÇÃO	PROFESSOR	APOSENTADORIA	DESISTÊNCIA		
199	095/2017	5795	MARIA DA PENHA DO NASCIMENTO PAULINO	22/04/2016		EDUCAÇÃO	PROFESSOR	APOSENTADORIA	EM ANÁLISE		
200	279/2014	4876	MARIA DA PENHA OLIVEIRA DE ALMEIDA	20/10/2013	set/14	DESENVOLVIMENTO AGRÁRIO	OP. DE BOMBAS	APOSENTADORIA	APOSENTADO		REGISTRADO NO TCE
201	126/2017	5595	MARIA DA SALETE MENDES	16/05/2016		EDUCAÇÃO	PROFESSOR	APOSENTADORIA	APOSENTADO		
202	088/2015	5405	MARIA DA SILVA FREIRE	25/06/2015		EDUCAÇÃO	ASG	APOSENTADORIA	INDEFERIDO		
203	276/2014	3543	MARIA DAS DORES DE SOUZA LIRA	10/12/2013	01/06/2017	SAÚDE	ASG	APOSENTADORIA	APOSENTADO		
204	097/2013	4924	MARIA DAS DORES PEDRO DE OLIVEIRA	06/08/2012	nov/13	SERVIÇOS URBANOS	GARI	APOSENTADORIA	APOSENTADO		REGISTRADO NO TCE
205	058/2018	5324	MARIA DAS GRAÇAS DA SILVA	21/02/2017	01/06/2017	TRIBUTAÇÃO	AGENTE ADMINISTRATIVO	APOSENTADORIA	EM ANÁLISE		
206	207/2017	6558	MARIA DAS GRAÇAS DA SILVA	13/07/2016	01/05/2017	EDUCAÇÃO	PROFESSOR	APOSENTADORIA	EM ANÁLISE		
207	089/2013	6131	MARIA DAS GRAÇAS DE BRITO	11/06/2012	jan/14	EDUCAÇÃO	PROFESSOR	APOSENTADORIA	APOSENTADO		REGISTRADO NO TCE
208	164/2017	5724	MARIA DAS GRAÇAS DE LIMA DANTAS	09/06/2016	01/06/2017	EDUCAÇÃO	PROFESSOR	APOSENTADORIA	APOSENTADO		
209	020/2018	5047	MARIA DAS GRAÇAS DE MACEDO FERNANDES	25/01/2017	03/07/2017	ASSISTÊNCIA	Auxiliar de Pessoal	APOSENTADORIA	APOSENTADO		
210	021/2012	5911	MARIA DAS GRAÇAS DO NASCIMENTO	16/01/2011	abr/11	EDUCAÇÃO	PROFESSOR	APOSENTADORIA	APOSENTADO		
211	087/2013	5725	MARIA DAS GRAÇAS FERREIRA DA SILVA	27/04/2012	out/13	EDUCAÇÃO	PROFESSOR	APOSENTADORIA	APOSENTADO		REGISTRADO NO TCE
212	141/2016	5320	MARIA DAS GRAÇAS PINHEIRO LIMA	31/08/2015		EDUCAÇÃO	ASG	APOSENTADORIA	INDEFERIDO		
213	252/2014	561	MARIA DAS GRAÇAS SILVA DE MORAIS	24/07/2013		EDUCAÇÃO	ASG	APOSENTADORIA	APOSENTADO		
214	079/2013	5897	MARIA DAS NEVES DO NASCIMENTO	23/04/2012	out/13	EDUCAÇÃO	ASG	APOSENTADORIA	APOSENTADO		REGISTRADO NO TCE
215	237/2014	5589	MARIA DAS NEVES OLIVEIRA DA SILVA	27/03/2012	set/13	EDUCAÇÃO	PROFESSOR	APOSENTADORIA	APOSENTADO		
216	084/2013	5590	MARIA DE FÁTIMA ANDRADE	24/04/2012	jun/13	EDUCAÇÃO	PROFESSOR	APOSENTADORIA	APOSENTADO		
217	054/2012	5898	MARIA DE FÁTIMA CARVALHO DE FRANÇA	01/07/2011	jan/14	EDUCAÇÃO	ASG	APOSENTADORIA	APOSENTADO		REGISTRADO NO TCE
218	103/2013	5050	MARIA DE FÁTIMA DA SILVA	12/11/2012	jul/14	GAB. DO PREFEITO	AG. ADMINISTRATIVO	APOSENTADORIA	APOSENTADO		REGISTRADO NO TCE
219	071/2018	5220	MARIA DE FÁTIMA DO NASCIMENTO	03/03/2017		SAÚDE	ASG	APOSENTADORIA	EM ANÁLISE		
220	079/2013	5912	MARIA DE FÁTIMA DOS SANTOS CASSIMIRO	26/03/2012	jan/14	EDUCAÇÃO	PROFESSOR	APOSENTADORIA	APOSENTADO		EM ANÁLISE
221	289/2016	6033	MARIA DE FÁTIMA E SILVA	07/02/2014	mai/16	EDUCAÇÃO	PROFESSOR	APOSENTADORIA	APOSENTADO		EM ANÁLISE



222	186/2016	6111	MARIA DE FÁTIMA PEREIRA DE MIRANDA SILVA	16/11/2015	01/05/2017	EDUCAÇÃO	PROFESSOR	APOSENTADORIA	APOSENTADO		
223	044/2017	4841	MARIA DE FÁTIMA RODRIGUES ALMEIDA SANTANA	02/03/2016	abr/16	ADMINISTRAÇÃO	AG. ADMINISTRATIVO	APOSENTADORIA	APOSENTADO		EM ANÁLISE
224	359/2016	5399	MARIA DE FATIMA RODRIGUES FERNANDES	18/11/2016	mai/17	EDUCAÇÃO	PROFESSOR	APOSENTADORIA	SUB JUDICE		
225	247/2013	5761	MARIA DE FÁTIMA SENA DE MORAIS	28/05/2013		EDUCAÇÃO	ASG	APOSENTADORIA	ARQUIVADO		
226	248/2014	6132	MARIA DE LOURDES BATISTA	28/05/2013	fev/15	EDUCAÇÃO	PROFESSOR	APOSENTADORIA	APOSENTADO		EM ANÁLISE
227	065/2012	0160	MARIA DE LOURDES DA SILVA	19/12/2011	ago/14	EDUCAÇÃO	PROFESSOR	PENSÃO	SUB JUDICE		
228	053/2012	5440	MARIA DE LOURDES VIANA	04/07/2011		EDUCAÇÃO	PROFESSOR	APOSENTADORIA	APOSENTADO		
229	242/2014	7414	MARIA DO CARMO VIEIRA DE OLIVEIRA	27/06/2013		SAÚDE	AG. COMUNITÁRIO DE SAÚDE	APOSENTADORIA	SUSPENSO		
230	018/2011	3625	MARIA DO CÉU DA SILVA	23/09/2010		EDUCAÇÃO	PROFESSOR	APOSENTADORIA	APOSENTADO		
231	255/2014	5744	MARIA DO SOCORRO ARAÚJO DE SOUZA	05/08/2013	jun/15	EDUCAÇÃO	PROFESSOR	APOSENTADORIA	APOSENTADO		ENVIAR
232	313/2015	5726	MARIA DO SOCORRO DA SILVA	17/02/2014		EDUCAÇÃO	PROFESSOR	APOSENTADORIA	SUB JUDICE		
233	106/2013	9053	MARIA DO SOCORRO GOMES DA SILVA	30/10/2012	jan/14	EDUCAÇÃO	MERENDEIRA	APOSENTADORIA	APOSENTADO		REGISTRADO NO TCE
234	224/17	08292	MARIA DO SOCORRO OLIVEIRA SANTOS	06/06/2017		SAÚDE	AGENTE COMUNITÁRIO DE SAÚDE	APOSENTADORIA	EM ANÁLISE		
235	034/2012	5534	MARIA DO SOCORRO SILVA DE LIRA	18/03/2011	abr/11	EDUCAÇÃO	ASG	APOSENTADORIA	APOSENTADO		REGISTRADO NO TCE
236	069/2013	5065	MARIA DULCE OLIVEIRA DE ALMEIDA	18/01/2012	fev/12	AGRICULTURA	DATILÓGRAFO	PENSÃO	PENSIONISTA		
237	094/2016	0028	MARIA ELENE SOUZA DE OLIVEIRA	09/07/2015		ADMINISTRAÇÃO	AUX. ADMINISTRATIVO	APOSENTADORIA	SUSPENSO		
238	005/2016	9376	MARIA ELZILENE DE LIMA VIEIRA	24/03/2015	01/06/2017	EDUCAÇÃO	Supervisora Escolar	APOSENTADORIA	APOSENTADO		
239	001/2016	0183	MARIA EUNICE DE MOURA TEIXEIRA	10/02/2015		SAÚDE	ESCRITURÁRIO/ATENDENTE DE ENFERMAGEM	APOSENTADORIA	SUB JUDICE		
240	078/2013	5694	MARIA FÁTIMA DE BRITO SIQUEIRA	19/03/2012		EDUCAÇÃO	PROFESSOR	APOSENTADORIA	APOSENTADO		
241	085/2013	6091	MARIA FRANCILEIDE DOS SANTOS DE PAULA	14/05/2012	dez/13	EDUCAÇÃO	PROFESSOR	APOSENTADORIA	APOSENTADO		REGISTRADO NO TCE
242	116/2014	5226	MARIA FRANCINETE SOARES	16/01/2013	dez/13	SAÚDE	ASG	APOSENTADORIA	APOSENTADO		EM ANÁLISE
243	154/2016	5227	MARIA FURTADO DO NASCIMENTO DIAS	28/09/2015		SAÚDE	ASG	APOSENTADORIA	INDEFERIDO		
244	102/2013	5409	MARIA ILMA OLIVEIRA ARAÚJO	08/11/2012		EDUCAÇÃO	PROFESSOR	APOSENTADORIA	INDEFERIDO		
245	242/2017	5462	MARIA IMACULADA ABREU CAVALCANTE	18/08/2016	03/07/2017	EDUCAÇÃO	PROFESSOR	APOSENTADORIA	APOSENTADO		
246	109/2013	6066	MARIA INÁCIA SILVA DE MEDEIROS	13/11/2012	out/13	EDUCAÇÃO	PROFESSOR	APOSENTADORIA	APOSENTADO		REGISTRADO NO TCE
247	293/2015	5626	MARIA IRENICE NASCIMENTO DE SÁ	24/02/2014		EDUCAÇÃO	PROFESSOR	APOSENTADORIA	APOSENTADO		EM ANÁLISE
248	060/2012	5632	MARIA ISABEL ADELTRUDES DE FRANÇA	14/01/2011		EDUCAÇÃO	PROFESSOR	APOSENTADORIA	APOSENTADO		
249	185/2017	7365	MARIA ISABEL DA SILVA BEZERRA	28/06/2016	ago/16	SAÚDE	AG. DE ENDEMIAS	PENSÃO	PENSIONISTA		EM ANÁLISE
250	185/2017		MARIA ISABEL DA SILVA BEZERRA	28/06/2016					EM TRAMITAÇÃO NO TCE		EM ANÁLISE
251	004/2016	5836	MARIA JOSÉ DA COSTA GUEDES	11/03/2015	ago/15	EDUCAÇÃO	PROFESSOR	APOSENTADORIA	ENVIAR PARA O TCE		ENVIAR
252	008/2011	5762	MARIA JOSÉ DOS SANTOS ANDRADE	06/07/2010	dez/14	EDUCAÇÃO	PROFESSOR	APOSENTADORIA	APOSENTADO		REGISTRADO NO TCE
253	068/2017	5230	MARIA JOSÉ FÉLIX DA SILVA	05/04/2016	01/06/2017	SAÚDE	Auxiliar de Secretaria	APOSENTADORIA	APOSENTADO		
254	114/2014	6088	MARIA LIMA DE SOUZA	21/12/2012	nov/13	EDUCAÇÃO	ASG	APOSENTADORIA	APOSENTADO		REGISTRADO NO TCE
255	076/2013	5593	MARIA LINETE DE GOIS OLIVEIRA	07/03/2012	out/13	EDUCAÇÃO	PROFESSOR	APOSENTADORIA	APOSENTADO		EM ANÁLISE



256	261/2014	6110	MARIA LÚCIA ALEXANDRE DA SILVA	24/07/2013	01/06/2017	EDUCAÇÃO	PROFESSOR	APOSENTADORIA	EM ANÁLISE		
257	269/2014	5764	MARIA LÚCIA DE MORAIS	26/09/2013		EDUCAÇÃO	PROFESSOR	APOSENTADORIA	SUSPENSO		
258	270/2014		MARIA LÚCIA FERREIRA DO NASCIMENTO						EM TRAMITAÇÃO NO TCE		EM ANÁLISE
259	270/2014		MARIA LÚCIA FERREIRA DO NASCIMENTOS						EM TRAMITAÇÃO NO TCE		EM ANÁLISE
260	009/2011	189	MARIA LÚCIA SIQUEIRA DA SILVA	08/07/2010	jan/11	EDUCAÇÃO	PROFESSOR	APOSENTADORIA	APOSENTADO		REGISTRADO NO TCE
261	051/2012	5773	MARIA LUIZA DE FRANÇA DOS SANTOS	15/06/2011	nov/13	EDUCAÇÃO	PROFESSOR	APOSENTADORIA	APOSENTADO		REGISTRADO NO TCE
262	296/2014	5119	MARIA NAZARÉ ALVES	01/04/2014		SAÚDE	AUX. DE ENFERMAGEM	PENSÃO	SUB JUDICE		
263	105/2013	5499	MARIA NETE SILVA MARCOLINO	31/10/2012	out/13	EDUCAÇÃO	PROFESSOR	APOSENTADORIA	APOSENTADO		REGISTRADO NO TCE
264	029/2012	5489	MARIA PEREIRA DA SILVA	17/03/2011	jul/11	EDUCAÇÃO	ASG	APOSENTADORIA	APOSENTADO		REGISTRADO NO TCE
265	030/2012	5677	MARIA RODRIGUES TINOCO	07/02/2011	abr/11	EDUCAÇÃO	PROFESSOR	APOSENTADORIA	APOSENTADO		
266	291/2015	4928	MARIA SALETE DA SILVA **	12/02/2014	03/04/2017	SERVIÇOS URBANOS	Gari	APOSENTADORIA	APOSENTADO		
267	355/2017	5237	MARIA SÔNIA SANTANA	18/11/2016	01/06/2017	SAÚDE	Auxiliar de Enfermagem II - A	APOSENTADORIA	APOSENTADO		
268	257/2017	5059	MARIA VALDETE NASCIMENTO DE SOUZA	05/09/2016	01/05/2017	EDUCAÇÃO	Telefonista	APOSENTADORIA	EM ANÁLISE		
269	037/2012	8881	MARIA VANDA SOUZA DE CARVALHO	30/03/2011	01/06/2017	SAÚDE	Auxiliar de Enfermagem	APOSENTADORIA	EM ANÁLISE		
270	255/2017	0480	MARIA VENILZA DANTAS DA SILVA	26/06/2017		EDUCAÇÃO	PROFESSORA	APOSENTADORIA	EM ANÁLISE		
271	180/2017	5413	MARIA VERALÚCIA DO NASCIMENTO	20/06/2016	01/05/2017	EDUCAÇÃO	PROFESSOR	APOSENTADORIA	APOSENTADO		
272	289/2017	5559	MARILENE FERNANDES MIRANDA DE OLIVEIRA	06/07/2017		EDUCAÇÃO	PROFESSORA	APOSENTADORIA	EM ANÁLISE		
273	253/2014	5241	MARINALVA BARBOSA	19/08/2013		SAÚDE	ASG	APOSENTADORIA	INDEFERIDO		
274	226/2017	06098	MARLINETE FÉLIX DO NASCIMENTO FERNANDES	06/06/2017		EDUCAÇÃO	PROFESSORA	APOSENTADORIA	SUSPENSO		
275	144/2016	5900	MARTA HELENA SARAIVA MAIA	22/09/2015		EDUCAÇÃO	PROFESSOR	APOSENTADORIA	SUSPENSO		
277	006/2018	5751	MÉRCIA DIAS LOPES	11/01/2017	03/07/2017	EDUCAÇÃO	PROFESSOR	APOSENTADORIA	APOSENTADO		
278	068/2016	5478	MIDIAN TEIXEIRA BEZERRA	05/06/2015		EDUCAÇÃO	PROFESSOR	APOSENTADORIA	SUB JUDICE		

280	001/2011	5334	MOACIR PEDRO DA SILVA	29/03/2010	EDUCAÇÃO	PROFESSOR	APOSENTADORIA - ORDEM JUDICIAL	APOSENTADO		
281	009/2016	5838	NAIDE FREIRE PINHEIRO	23/04/2015	EDUCAÇÃO	PROFESSOR	APOSENTADORIA	APOSENTADO		
282	088/2012	5501	NOÊMIA PEREIRA DE OLIVEIRA	08/12/2011	EDUCAÇÃO	PROFESSOR	APOSENTADORIA	APOSENTADO		
283	226/2014	5415	OLGA MARIA DE FATIMA MELO	21/02/2013	EDUCAÇÃO	PROFESSOR	APOSENTADORIA - ORDEM JUDICIAL	SUB JUDGE		
284	010/2016	5732	ORCINA CORREIA DE LIMA	08/05/2015	EDUCAÇÃO	ASG	APOSENTADORIA	SUB JUDGE		
285	081/2013	5338	PAULO BARBOSA DE BRITO	09/05/2012	EDUCAÇÃO	ELETRICISTA	APOSENTADORIA	APOSENTADO		REGISTRADO NO TCE
286	089/2013	5089	PEDRO DA SILVA	10/05/2012	SAÚDE	MOTOBISTA	APOSENTADORIA	APOSENTADO		EM ANÁLISE
287		5280	PEDRO SIMÃO SANTOS DA SILVA	17/09/2016	SAÚDE	Vigilante	APOSENTADORIA	APOSENTADO		
288	166/2016	4921	RAIANE KELLY DE MELO ROCHA - TANARA DE MELO ROCHA - ALINE CRISTINA DE MELO ROCHA	10/06/2016	EDUCAÇÃO	GARI	PENSAÇÃO	PENSIONISTA		EM ANÁLISE
289	292/2015	6036	RAMUNDO ALVES DE SOUZA	20/02/2014	SAÚDE	VIGIA	APOSENTADORIA	APOSENTADO		REGISTRADO NO TCE
290	026/2012	6142	RAMUNDO MENDES ALVES	25/03/2011	PROCURADORIA	PROCURADOR	APOSENTADORIA	APOSENTADO		
291	066/2012	60700	RAMUNDO ROSENO BANDEIRA	16/12/2011	EDUCAÇÃO	VIGIA	APOSENTADORIA	APOSENTADO		
292	049/2012	5420	REGINALDO DA COSTA ATAÍDE	06/06/2011	EDUCAÇÃO	PROFESSOR	APOSENTADORIA	APOSENTADO		
293	240/2012	5754	RITA GOMES DA SILVA	20/03/2013	EDUCAÇÃO	ASG	APOSENTADORIA	EM TRAMITAÇÃO NO TCE		EM ANÁLISE
294	228/2014	5754	RITA GOMES DA SILVA	12/03/2013	EDUCAÇÃO	ASG	APOSENTADORIA	INDEFERIDO		
295	230/2014	9042	ROSILEI MARIA DE SOUSA SILVA	19/02/2013	EDUCAÇÃO	ASG	APOSENTADORIA	APOSENTADO		REGISTRADO NO TCE
296	200/2015		ROSIL DA ACIOLE BARBOSA					EM TRAMITAÇÃO NO TCE		EM ANÁLISE
297	290/2015		ROSILDA ACIOLE BARBOSA					EM TRAMITAÇÃO NO TCE		EM ANÁLISE
298	337/2017	5343	ROSILDA DA COSTA FELIX	31/10/2016	EDUCAÇÃO	PROFESSOR	APOSENTADORIA	APOSENTADO		
299	148/2018	0004	ROZINETE RODRIGUES DE BARROS	05/04/2017	EDUCAÇÃO	PROFESSOR	APOSENTADORIA	ENVIAR PARA O TCE		ENVIAR
300	311/2015	5957	SANDRA RÉGIA DE ALMEIDA OLIVEIRA	11/11/2014	SAÚDE	PSICÓLOGA	APOSENTADORIA	ENVIAR PARA O TCE		ENVIAR
301	217/2016	5903	SEBASTIANA LIMA DE OLIVEIRA	29/12/2011	EDUCAÇÃO	PROFESSOR	APOSENTADORIA	APOSENTADO		EM ANÁLISE
303	036/2012	5903	SEBASTIANA MUNIZ DA COSTA	22/03/2011	EDUCAÇÃO	PROFESSOR	APOSENTADORIA	APOSENTADO		
304	187/2016	6041	SEVERINA LIMA DA SILVA	17/11/2015	EDUCAÇÃO	ASG	APOSENTADORIA	INDEFERIDO		
305	275/2014	5767	SEVERINO FRANCISCO DO NASCIMENTO	29/11/2013	EDUCAÇÃO	VIGIA	APOSENTADORIA	SUSPENSO		
306	023/2012	5905	SOLANGE MARIA FELIPE	09/12/2010	EDUCAÇÃO	AUX ADMINISTRATIVO	APOSENTADORIA	INDEFERIDO		
307	309/2015	5463	SOLANGE VARELA DOS SANTOS	21/08/2014	EDUCAÇÃO	PROFESSOR	APOSENTADORIA	APOSENTADO		EM ANÁLISE
308	119/2014	5429	TELMÁ MARIA SOARES	10/01/2013	EDUCAÇÃO	PROFESSOR	APOSENTADORIA	APOSENTADO		EM ANÁLISE
309	007/2016	5464	TERESA MÊES DO NASCIMENTO	31/03/2015	EDUCAÇÃO	ASG	APOSENTADORIA	INDEFERIDO		
310	307/2015	5076	TEREZA DA SILVA BEVENUTO	12/08/2014	FINANÇAS	ASG	APOSENTADORIA	APOSENTADO		
311	039/2012	5993	TEREZINHA FERREIRA DE FRANÇA	02/05/2011	EDUCAÇÃO	PROFESSOR	APOSENTADORIA	APOSENTADO		
312	317/2017	5946	TEREZINHA SIMÃO CARNEIRO DE BRITO	14/10/2016	EDUCAÇÃO	PROFESSOR	APOSENTADORIA	EM ANÁLISE		
313	004/2011	5769	TEREZINHA SIQUEIRA DE PONTES	13/09/2010	EDUCAÇÃO	PROFESSOR	APOSENTADORIA	APOSENTADO		REGISTRADO NO TCE
314	256/2017	191	VALDENICE FONSECA DA COSTA SOUZA	31/08/2016	EDUCAÇÃO	PROFESSOR	APOSENTADORIA	SUB JUDGE		
315	024/2012	5903	VANDA MARIA FERREIRA PAULINO	19/01/2011	EDUCAÇÃO	PROFESSOR	APOSENTADORIA	APOSENTADO		





### LISTA DE APOSENTADOS

MAT.	NOME DO BENEFICIÁRIO	DATA	FUNÇÃO	BENEFÍCIO	
1	6004	AGUIDA MARIA FERREIRA DA COSTA	01/11/2013	Professora	Idade e tempo de contribuição.
2	5432	ALBANISA DA SILVA BARBOSA	01/07/2014	Ag. Administrativo	Após. Por Idade 11/30 avos.
3	5705	ALCINEIDE MARQUES ALVES	03/07/2017	Professora	Idade e tempo de contribuição.
4	9684	ALDENIR CORRÊA DO NASCIMENTO	01/12/2016	Professora	Após. Por Idade 20/30 avos.
5	5681	ALDENORA RODRIGUES SOARES	18/05/2012	Professora	Idade e tempo de contribuição.
6	9125	ALMIR DUARTE BARBOSA	01/12/2016	Porteiro	Após. Por Idade 17/35 avos.
7	5571	ANA MARIA XAVIER	01/04/2017	Professora	Idade e tempo de contribuição.
8	5995	ANTONIA FLOR DA SILVA	01/03/2012	Professora	Idade e tempo de contribuição.
9	9159	ANTÔNIO CRISPIANO DE BARROS	07/03/2012	Porteiro/Educação	Compulsória
10	4802	ANTONIO PEDREIRO DO NASCIMENTO	05/11/2010	Eletricista	Idade e tempo de contribuição.
11	3426	AUTA MARIA XAVIER	01/05/2016	Professora	Idade e tempo de contribuição.
12	5564	AVANI VALCÁCIO SILVA DE SOUZA	01/09/2016	Professora	Idade e tempo de contribuição.
13	5997	AZENETE DO NASCIMENTO BEZERRA	01/02/2016	ASG	Idade e tempo de contribuição.
14	6047	CARLOS ROBERTO BARROS BARBOSA.	27/12/2011	Professor	Idade e tempo de contribuição.
15	5804	CÉLIA MARIA DA CUNHA BRAGA	01/09/2016	Professora	Idade e tempo de contribuição.
	5978	CÉLIA MARIA DE JESUS	20/05/2013	Professora	Idade e tempo de contribuição.
	5356	CÍCERA GENI MACÊDO GOMES	01/03/2015	Professora	Aposentadoria Compulsória.
18	5486	CÍCERO FERNANDES CAMPOS	01/06/2011	Vigia	Idade e tempo de contribuição.
19	4803	CÍCERO FERREIRA DA SILVA	01/09/2015	Servente/Infraestrutura	Idade e tempo de contribuição.
20	202	CÍCERO PAULINO DE ALMEIDA	14/11/2013	Bombeiro	Aposentadoria por Invalidez
21	6102	CLEANTO MENDES DE MOURA	19/05/2017	Professor	Idade e tempo de contribuição.
22	4988	CLEONEIDE DA CUNHA LEITE	07/04/2011	Professora	Idade e Tempo de Contribuição.
23	9374	CREUZA ALVES DA SILVA GONDIM	01/05/2014	Supervisora Escolar	Aposentadoria Compulsória.
24	9733	DALVINA LIMA LOPES	05/12/2013	Gari	Aposentadoria Compulsória.
25	5546	DAMIANA PEREIRA DA SILVA SIQUEIRA	01/08/2016	Professora	Idade e tempo de contribuição.
26	6075	DEUZETE CORREIA DE LIMA	08/02/2012	ASG	Após. Por Idade 18/30 avos.
27	5128	DILMA ALVES BARROS	01/09/2014	ASG	Aposentadoria por Invalidez.
28	5565	DILMA JANUÁRIO DE MACÊDO	01/02/2016	Professora	Idade e tempo de contribuição.
29	5473	EDILMA FÉLIX DUARTE	01/08/2016	Professora	Idade e tempo de contribuição.
30	5807	EDINALVA BALBINO DE SOUZA	20/09/2013	Professora	Idade e tempo de contribuição.
31	5611	EDNA MARIA NASCIMENTO DE LIMA	01/11/2014	Professora	Idade e tempo de contribuição.
32	4984	EDVENE CID DE OLIVEIRA	01/07/2014	Agente de Correio	Idade e Tempo de Contribuição.
33	4986	ELINALDO PINHEIRO LIMA	01/06/2016	ASG	Idade e tempo de contribuição.
34	5365	ELZA COSTA DO NASCIMENTO SOUZA	01/10/2013	Professora	Idade e tempo de contribuição.
35	4987	EMANUEL LEOCÁDIO DA SILVA	05/12/2013	Datilógrafo	Idade e tempo de contribuição.
36	5787	ERIVALDA VARELA DE LIMA	01/10/2014	Professora	Idade e tempo de contribuição.
37	4988	ESMERINA FERNANDES DE OLIVEIRA	23/02/2011	ASG	Após. Por Idade: 22/30 avos.
38	5446	EUDENICE PEREIRA GUIMARÃES	17/10/2013	Professora	Idade e tempo de contribuição.
	5613	EUGÊNIA MARIA SANTOS VELOSO	03/07/2017	Aux. De Serviços Gerais	Idade e tempo de contribuição.
	4862	EXPEDITO MARTILIANO SALES	05/12/2013	Oper. DE Bombas	Após. Por idade: 28/35 avos.
41	4806	FÁTIMA MARIA TEIXEIRA DA SILVA	10/05/2012	ASG	Idade e tempo de contribuição.
42	5495	FRANCINETE OLIVEIRA DOS SANTOS	01/05/2016	Professora	Idade e Tempo de Contribuição.
43	5732	FRANCISCA ANTÔNIA DO NASCIMENTO	17/01/2014	Professora	Idade e tempo de contribuição.
44	6077	FRANCISCA ALDA DOS SANTOS	12/09/2012	Professora	Idade e tempo de contribuição.
45	6009	FRANCISCA ANDRADE FAUSTINO	30/09/2013	Professora	Idade e tempo de contribuição.
46	5735	FRANCISCA DE LIMA FREITAS	01/12/2016	ASG	Após. Por Invalidez c/prov. Proporcionais
47	5475	FRANCISCA LECI BEZERRA DA SILVA	22/10/2013	Professora	Idade e tempo de contribuição.
48	9043	FRANCISCA MARIA FARIAS DE SOUSA	01/07/2016	ASG	Idade e tempo de contribuição.
49	5549	FRANCISCA MARIA FELINTO DE OLIVEIRA	03/07/2017	Professora	Idade e tempo de contribuição.
50	6129	FRANCISCA MARQUES DA SILVA	08/02/2012	Merendeira	Após. Por Idade 18/30 avos.
51	5851	FRANCISCA RODRIGUES D. MACHADO	01/11/2013	Professora	Idade e tempo de contribuição.
52	6105	FRANCISCA ROSENO DA SILVA NASCIMENTO	30/09/2013	Professora	Idade e tempo de contribuição.
53	5480	FRANCISCA SILVA DE ARAÚJO	30/09/2013	ASG	Idade e tempo de contribuição.
54	5686	FRANCISCA SIQUEIRA CÂMARA	01/10/2014	ASG	Apos. Por Idade 19/30 avos.
55	5770	FRANCISCA VIEIRA BARBOSA	01/05/2014	ASG	Idade e Tempo de Contribuição.
56	9182	FRANCISCO ALVES DA SILVA	01/09/2014	Vigia	Após. Por Idade 19/35 avos.
57	4807	FRANCISCO ALVES DE ARAUJO	19/05/2011	Encanador	Após. Por Idade 28/35 avos.
58	4994	FRANCISCO BENTO DE OLIVEIRA	01/08/2014	Vigia	Idade e Tempo de Contribuição.
59	5529	FRANCISCO CANINDÉ DO NASCIMENTO	03/07/2017	Tec. Administrativo	Idade e tempo de contribuição.
60	5850	FRANCISCO CORREIA DE MOURA	01/01/2016	Vigia	Idade e Tempo de Contribuição.
61	5736	FRANCISCO DE ASSIS DA SILVA	01/09/2014	ASG	Idade e tempo de contribuição.
62	332	FRANCISCO JOAQUIM DOS SANTOS.	01/07/2011	Vigia	Após. Por Idade 16/35 avos.
63	5668	FRANCISCO SILVÉRIO FREIRE	01/12/2016	Vigia	Idade e tempo de contribuição.
64	360	FRANCISCO TENÓRIO DA SILVA	07/02/2014	Vigia	Idade e tempo de contribuição.
65	5661	FRANCISCA COSTA DE LIMA	01/03/2017	ASG	Após. Idade 25/30 avos.



66	5959	GASPARINA NASCIMENTO PIMENTA	01/09/2015	ASG/Educação	Idade e tempo de contribuição.
67	80	GERALDA SILVA DO NASCIMENTO	01/03/2015	Ag. Adm./Assistência Social	Idade e Tempo de Contribuição.
68	5791	GERALDO PAULINHO DE LIMA	01/03/2017	Vigia	após por Invalidez c/ prov. Integrals.
69	4895	GONÇALO LUCAS TEIXEIRA	29/12/2011	Gari	Após. Por Idade 23/35 avos.
70	5306	HELENA EMILIANO BARBOSA	01/06/2017	Tecnico Administrativo	Idade e tempo de contribuição.
71	5581	IAPONIRA PEIXOTO DE BRITO	01/03/2013	Professora	Idade e tempo de contribuição.
72	6017	IEDA INACIO DE SALES	09/11/2010	ASG	Após. Por Idade 22/30 avos.
73	5453	IOLANDA ABREU FERREIRA	24/07/2012	Professora	Idade e tempo de contribuição.
74	9383	IOLANDA LEITE COSTA DA SILVA	01/05/2014	Supervisora Escolar	Aposentadoria Compulsória.
75	5815	IONE CASSIAMI NEVES	01/05/2014	Professora	Idade e tempo de contribuição.
76	5454	IVANCI ABREU	19/03/2014	ASG	Idade e tempo de contribuição.
77	5881	IVANEIDE PEREIRA DA SILVA	07/03/2014	Professora	Após. Compulsória 19/30 avos.
78	5817	IVANIR RIBEIRO ALVES	01/02/2017	ASG	Após. Idade 23/30 avos.
79	9693	IVONE AGUIAR DE LIMA	01/02/2017	Professora	Após. Idade 13/30 avos.
80	6018	IVONETE DUARTE DOS SANTOS	24/11/2010	Professora	Idade e tempo de contribuição.
81	5718	JOANA DARCI CANÁRIO DE LIMA	01/06/2016	Professora	Idade e tempo de contribuição.
82	5455	JOANA SILVA DO NASCIMENTO	08/02/2012	Professora	Idade e tempo de contribuição.
83	5688	JOANA VALDIVINO DOS ANJOS	11/06/2011	ASG	Após. Por Idade 25/30 avos.
84	4954	JOÃO EVANGELISTA DE MORIAS	01/04/2016	Fiscal de Tributos	Idade e tempo de contribuição
85	5496	JOÃO PEREIRA MARCOLINO	19/07/2016	Vigia	Aposentadoria Compulsória.
86	78	JOÃO SANTANA	01/06/2015	ASG/Gabinete Civil	Após. Invalidez c/ prov. Integrals.
87	5671	JOSÉ GAMA DE SALES	01/11/2015	Vigia/Educação	Compulsória
88	2248	JOSÉ INÁCIO DA SILVA	18/07/2016	Gari	Aposentadoria Compulsória.
89	5884	JOSE ITAMAR REGIS	29/12/2011	Professor	Idade e tempo de contribuição.
90	4874	JOSÉ QUERINO DOS SANTOS	01/11/2013	Vigia	Idade e tempo de contribuição.
	771	JOSEFA SEVERINO DA CRUZ	10/05/2012	ASG	Após. Por Idade 18/30 avos.
	5587	JOSÉLIA OLIVEIRA DA SILVA	14/11/2013	Professora	Idade e tempo de contribuição.
93	5514	JULIA PAIVA DA SILVEIRA	01/11/2015	ASG/Educação	Idade e tempo de contribuição.
94	5691	LAIZE GOMES DOS SANTOS	30/09/2013	Professora	Idade e tempo de contribuição.
95	5438	LAURITA CARNEIRO BARBOSA	07/07/2012	Professora	Idade e tempo de contribuição.
96	5391	LECI MARTINS DE LIMA NIELSEN	01/10/2016	Professora	Idade e tempo de contribuição.
97	5196	LENILDE DA COSTA DE SOUZA	01/02/2017	Arquivista	Idade e tempo de contribuição.
98	9729	LENILSON DOMINGOS DOS SANTOS	01/02/2016	Gari	Após. Por Invalidez c/ prov. Proporcionais
99	5108	LEONITA MARIA DA SILVA BORGES	01/03/2015	Professora	Idade e tempo de contribuição
100	5692	LINDALVA CELESTINO DA SILVA	19/03/2014	Professora	Após. Compulsória 22/30 avos.
101	5198	LUCIMAR CORREIA DA SILVA	01/08/2014	Aux. de Enfermagem	Idade e tempo de contribuição.
102	5037	LUÍZA FERREIRA DA SILVA	09/11/2010	ASG	Idade e tempo de contribuição.
103	5853	LURDIMAR RODRIGUES DA COSTA	30/09/2013	Professora	Idade e tempo de contribuição.
104	6086	LUZANIRA PEREIRA DA SILVA	01/12/2016	Merendeira	Após. Por Idade 20/30 avos.
105	6026	LUZIA OLIVEIRA BARRETO DA COSTA	01/06/2017	Professora	Idade e tempo de contribuição.
106	4839	MALVINA DOS SANTOS OLIVEIRA	01/05/2017	ASG	Idade e tempo de contribuição.
107	5040	MANOEL FRANCISCO DA SILVA	01/08/2015	Vigia/Educação	Idade e tempo de contribuição.
108	4916	MANOEL MARTINS DO NASCIMENTO	01/04/2016	Gari	Após. Por Invalidez c/ prov. Proporcionais
109	5230	MARAI JOSÉ FÉLIX DA SILVA	01/06/2017	Auxiliar de Secretaria	Idade e tempo de contribuição.
110	5722	MARIA ALDINAIDE GONÇALVES BASÍLIO	14/11/2013	Professora	Idade e tempo de contribuição.
111	334	MARIA ALZENIR LIMA DE OLIVEIRA	30/09/2013	Aux. Pessoal	Idade e tempo de contribuição.
112	5553	MARIA APARECIDA DA SILVA MOURA	01/09/2014	Professora	Idade e tempo de contribuição.
113	5894	MARIA APARECIDA RIBEIRO DA COSTA	13/05/2011	ASG	Aposentadoria por Invalidez.
114	5043	MARIA CÉLIA DOS SANTOS	01/06/2017	Datilógrafo	Idade e tempo de contribuição.
	355	MARIA CÍCERA VITÓRIA DO NASCIMENTO	01/11/2015	Aux. Enfermagem/ Saúde	Idade e tempo de contribuição.
115	6029	MARIA DA CONCEIÇÃO DA SILVA ROQUE	01/09/2016	Professora	Idade e tempo de contribuição.
117	5917	MARIA DA CONCEIÇÃO DE OLIVEIRA	01/12/2016	Professora	Idade e tempo de contribuição.
118	5398	MARIA DA CONCEIÇÃO SANTOS DO NASCIMENTO	01/09/2016	Professora	Idade e tempo de contribuição.
119	4920	MARIA DA COSTA SANTIAGO	07/03/2014	Gari	Após. Por Idade 20/30 avos.
120	5460	MARIA DA GLORIA CARNEIRO CAVALCANTE	07/04/2011	Professora	Idade e Tempo de Contribuição.
121	5830	MARIA DA GLORIA MARTINS DO NASCIMENTO	01/05/2016	Professora	Idade e tempo de contribuição.
122	5831	MARIA DA GLORIA OLIVEIRA DA SILVA	29/12/2011	ASG	Após. Por Idade 25/30 avos.
123	4876	MARIA DA PENHA OLIVEIRA DE ALMEIDA	01/09/2014	Oper. De Bombas	Após. Por Idade 21/30 avos.
124	5595	MARIA DA SALETE MENDES	29/02/2016	Professora	Idade e tempo de contribuição.
125	3543	MARIA DAS DORES DE SOUZA LIRA	01/05/2017	ASG	Idade e tempo de contribuição.
126	4924	MARIA DAS DORES PEDRO DE OLIVEIRA	14/11/2013	GARI	Aposentadoria por Invalidez
127	6131	MARIA DAS GRAÇAS DE BRITO	24/01/2014	Professora	Idade e tempo de contribuição.
128	5724	MARIA DAS GRAÇAS DE LIMA DANTAS	01/06/2017	Professora	Idade e tempo de contribuição.
129	5047	MARIA DAS GRAÇAS DO NASCIMENTO	03/07/2017	Aux. De Pessoal PA N-V	Idade e tempo de contribuição.
130	5911	MARIA DAS GRAÇAS DO NASCIMENTO	07/04/2011	Professora	Idade e tempo de contribuição.
131	5725	MARIA DAS GRAÇAS FERREIRA DA SILVA	30/09/2013	Professora	Idade e tempo de contribuição.
132	561	MARIA DAS GRAÇAS SILVA DE MORAIS	01/03/2017	ASG	Após. Por Idade 26/30 avos.
133	5897	MARIA DAS NEVES DO NASCIMENTO	30/09/2013	ASG	Idade e tempo de contribuição.
134	5589	MARIA DAS NEVES OLIVEIRA DA SILVA	03/09/2013	Professora	Idade e tempo de contribuição.
135	5590	MARIA DE FÁTIMA ANDRADE	25/06/2013	Professora	Idade e tempo de contribuição.
136	5898	MARIA DE FÁTIMA CARVALHO DE FRANÇA	17/01/2014	ASG	Idade e tempo de contribuição.
137	5050	MARIA DE FÁTIMA DA SILVA	01/07/2014	Telefonista	Após. Por Idade 23/30 avos.
138	5912	MARIA DE FÁTIMA DOS SANTOS CASSIMIRO	17/01/2014	Professora	Idade e tempo de contribuição.
139	6033	MARIA DE FÁTIMA E SILVA	01/05/2016	Professora	Idade e tempo de contribuição.
140	6111	MARIA DE FÁTIMA PEREIRA DE MIRANDA SILVA	01/05/2017	Professora	Idade e tempo de contribuição.



141	4841	MARIA DE FÁTIMA RODRIGUES ALMEIDA SANTANA	01/04/2016	Agente Administrativo N - VII	Idade e tempo de contribuição .
142	5399	MARIA DE FÁTIMA RODRIGUES FERNANDES	01/05/2017	Professora	Idade e tempo de contribuição.
143	6132	MARIA DE LOURDES BATISTA	01/02/2015	Professora	Idade e tempo de contribuição.
144	5440	MARIA DE LOURDES VIANA	01/03/2012	Professora	Idade e tempo de contribuição.
145	3625	MARIA DO CÉU DA SILVA	24/11/2010	Professora	Aposentadoria Compulsória.
146	5744	MARIA DO SOCORRO ARAÚJO DE SOUZA	01/06/2015	Professora	Idade e tempo de contribuição.
147	5726	MARIA DO SOCORRO DA SILVA	01/06/2016	Professora	Idade e tempo de contribuição.
148	9053	MARIA DO SOCORRO GOMES DA SILVA	17/01/2014	Merendeira	Após. Por Idade 15/30 avos.
149	5534	MARIA DO SOCORRO SILVA DE LIRA	07/04/2011	ASG	Idade e tempo de Contribuição.
150	183	MARIA EUNICE DE MOURA TEIXEIRA	01/08/2016	Atendente de Enfernagen	Idade e tempo de contribuição.
151	9376	MARIA EUSILENE DE LIMA VIEIRA	01/06/2017	Supervisora Escolar	Idade e tempo de contribuição.
152	5694	MARIA FATIMA DE BRITO SIQUEIRA	18/05/2012	Professora	Idade e tempo de contribuição .
153	6091	MARIA FRANCILEIDE DOS SANTOS	22/10/2013	Professora	Idade e tempo de contribuição.
154	5226	MARIA FRANCINETE SOARES	05/12/2013	ASG	Idade e tempo de contribuição.
155	5462	MARIA IMACULADA ABREU CAVALCANTE	03/07/2017	Professora	Idade e tempo de contribuição.
156	6066	MARIA INÁCIA SILVA DE MEDEIROS	30/09/2013	Professora	Idade e tempo de contribuição.
157	5626	MARIA IRENICE NASCIMENTO DE SÁ	01/12/2016	Professora	Idade e tempo de contribuição.
158	5632	MARIA ISABEL ALDETRUDES DE FRANÇA	23/07/2013	Professora	Idade e tempo de contribuição.
159	5836	MARIA JOSÉ DA COSTA	01/08/2015	Professora	Idade e tempo de contribuição.
160	5762	MARIA JOSÉ DOS SANTOS ANDRADE	24/11/2010	Professora	Idade e tempo de contribuição.
161	6088	MARIA LIMA DE SOUZA	01/11/2013	ASG	Após. Por Idade 19/30 avos.
162	5593	MARIA LINETE DE GOIS OLIVEIRA	30/09/2013	Professora	Idade e tempo de contribuição.
163	5450	MARIA LÚCIA FERREIRA DO NASCIMENTO	01/12/2016	Professora	Idade e tempo de contribuição.
164	189	MARIA LUCIA SIQUEIRA DA SILVA	06/11/2010	Professora	Idade e tempo de contribuição.
165	5773	MARIA LUIZA FRANÇA DOS SANTOS	12/11/2013	Professora	Idade e tempo de contribuição.
	5499	MARIA NETE SILVA MARCOLINO	17/10/2013	Professora	Idade e tempo de contribuição.
	5489	MARIA PEREIRA DA SILVA	05/06/2011	ASG	Após. Por Idade 25/30 avos
168	5677	MARIA RODRIGUES TINOCO	07/04/2011	Professora	Idade e tempo de contribuição.
169	4928	MARIA SALETE DA SILVA	01/04/2017	Gari	Após. Por Invalidez c/prov. Proporcionalis
170	5237	MARIA SÔNIA SANTANA	01/06/2017	Auxiliar de Enfermagem	Idade e tempo de contribuição.
171	5413	MARIA VERALUCIA DO NASCIMENTO	01/05/2017	Professora	Idade e tempo de contribuição.
172	5751	MÉRCIA DIAS LOPES	03/07/2017	Professora	Idade e tempo de contribuição.
173	5478	MIDIAN TEIXEIRA BEZERRA	01/02/2016	Professora	Idade e tempo de contribuição.
174	5334	MOACIR PEDRO DA SILVA	01/03/2013	Professor	Idade e tempo de contribuição.
175	5838	NAIDE FREIRE PINHEIRO	01/06/2017	Professora	Idade e tempo de contribuição.
176	5501	NOÊMIA PEREIRA DE OLIVEIRA	18/05/2012	Professora	Idade e tempo de contribuição.
177	5415	OLGA MARIA DE FREITAS MELO	01/03/2013	Professora	Idade e tempo de contribuição.
178	5752	ORCINA CORREIA DE SOUZA	01/08/2016	Professora	Idade e tempo de contribuição.
179	5338	PAULO BARBOSA DE BRITO	17/01/2014	Eletricista	Idade e tempo de contribuição.
180	5069	PEDRO DA SILVA	01/08/2014	Motorista	Aposentadoria Compulsória.
181	5260	PEDRO SIMÃO SANTOS DA SILVA	01/03/2017	Vigia	Após. Por Idade 29/35 avos.
182	36	RAIMUNDO ALVES DE SOUZA	01/10/2014	Vigia	Após. Por Idade 28/35 avos.
183	6142	RAIMUNDO MENDES ALVES	23/07/2013	Procurador	Idade e tempo de contribuição.
184	6070	RAIMUNDO ROSENO BANDEIRA	24/07/2012	Vigia	Após. Por Idade 19/35 avos.
185	5420	REGINALDO DA COSTA ATAÍDE	27/12/2011	Professor	Idade e tempo de contribuição.
186	5754	RITA GOMES DA SILVA	01/09/2016	ASG	Idade e tempo de contribuição.
187	9042	ROSICLÉ MARIA DE SOUZA SILVA	14/11/2013	ASG	Aposentadoria por Invalidez.
188	5424	ROSILDA ACIOLE BARBOSA	01/12/2016	Merendeira	Idade e tempo de contribuição.
	5343	ROSILDA DA COSTA FÉLIX	01/06/2017	professora	Idade e tempo de contribuição.
	4	ROZINETE RODRIGUES DE BARROS	01/04/2016	Professora	Idade e tempo de contribuição.
191	9557	SANDRA REGIA ALMEIDA OLIVEIRA	01/09/2015	Psicóloga/Saúde	Aposentadoria por Invalidez.
192	5903	SEBASTIANA LIMA DE OLIVEIRA	01/06/2016	Professora	Idade e tempo de contribuição.
193	5603	SEBASTIANA MUNIZ DA COSTA	20/06/2012	Professora	Idade e tempo de contribuição.
194	5463	SOLANGE VARELA DOS SANTOS	01/05/2016	Professora	Idade e tempo de contribuição.
195	5429	TELMA MARIA SOARES	07/03/2014	Professora	Aposentadoria por Invalidez.
196	5993	TERESINHA FERREIRA DE FRANÇA	29/05/2012	Professora	Idade e tempo de contribuição.
197	5076	TEREZA DA SILVA BEVENUTO	03/07/2017	Aux. De Serviços Gerais	Idade e tempo de contribuição.
198	5769	TEREZINHA SIQUEIRA DE PONTES	21/02/2011	Professora	Idade e tempo de contribuição.
199	191	VALDENICE FONSECA DA COSTA SOUZA	19/05/2017	Professora	Idade e tempo de contribuição.
200	5503	VANDA MARIA FERREIRA PAULINO	07/04/2011	Professora	Idade e tempo de contribuição.
201	5758	VANÚBIA DE SOUSA	01/11/2014	Professora	Idade e tempo de contribuição.
202	5451	VERA LUCIA MONTEIRO DE SOUSA	24/11/2010	Professora	Idade e tempo de contribuição.
203	5847	VERA LÚCIA SALES DA COSTA	17/10/2013	Professora	Idade e tempo de contribuição.
204	5958	VERÔNICA MARIA DO ESPÍRITO SANTOS	01/06/2017	Professora	Idade e tempo de contribuição.
205	5077	VIRGÍLIO COSTA DOS SANTOS	03/07/2017	Aux. De Almoxarife	Idade e tempo de contribuição.
206	5349	WANJA MARIA CORREIA NOGUEIRA	01/07/2016	Professora	Idade e tempo de contribuição.
207	5849	WILDE DE BRITO PINHEIRO	12/07/2011	Professora	Idade e tempo de contribuição.
208	5465	ZULEIDE MARIA FELIX DA SILVA	09/11/2010	ASG	Após. Por Idade 22/30 avos.



**LISTA DE PENSIONISTAS DO INSTITUTO DE PREVIDÊNCIA DO INSTITUTO DE SÃO GONÇALO DO AMARANTE-RN - IPREV**

	NOME DO INSTITUIDOR DA PENSÃO	DATA DE NASC	NOME DO BENEFICIADO	DATA	BENEFÍCIO	DATA NASC	NOME DA MÃE
1	FRANCISCA SOBRINHO DE ANDRADE	28/03/1967	ABDENIGO ISAAC DE ANDRADE	01/03/2015	PENS.DEPENDENTE	12/11/1998	FRANCISCA SOBRINHO DE ANDRADE
2	FRANCISCA SOBRINHO DE ANDRADE	28/03/1967	ANA KAROLINE DE ANDRADE	01/03/2015	PENS.DEPENDENTE	29/07/2000	FRANCISCA SOBRINHO DE ANDRADE
3	ANTÔNIA VALANIA DA FÉ	26/05/1973	ANA PAULA DE FE ALVES	28/02/2011	PENSIONISTA	25/11/1998	ANTÔNIA VALANIA DA FÉ
4	EVÂNIA MARIA ALVES GOMES DOS SANTOS	17/02/1971	ANTÔNIO SERGIO DOS SANTOS	14/11/2014	PENSIONISTA	08/03/1968	MARIA APARECIDA MOURA DOS SANTOS
5	EVÂNIA MARIA ALVES GOMES DOS SANTOS	17/02/1971	KALIL GOMES DOS SANTOS	14/11/2014	PENSIONISTA	04/08/2008	EVÂNIA MARIA ALVES GOMES DOS SANTOS
6	SOLANGE CARDOSO DE VASCONCELOS	01/03/1966	BRUNA MYRELLE CARDOSO	10/08/2011	PENSIONISTA	30/04/1999	SOLANGE CARDOSO DE VASCONCELOS
7	MARIA GOMES VALDEVINO DE LIMA	14/08/1955	EDEILTON GOMES VALDEVINO DE LIMA	26/08/2010	PENSIONISTA	08/02/1992	MARIA GOMES VALDEVINO DE LIMA
8	ARY FELIPE DE OLIVEIRA	09/01//1967	ELINEUZA MARIA DA SILVA	30/09/2013	PENSIONISTA	04/07/1970	MARIA AUGUSTA AMBROSIO DA SILVA
9	JORGE PINTO DE OLIVEIRA	02/02/1948	FRANCISCA BENTO DE OLIVEIRA	27/02/2014	PENSIONISTA	08/04/1949	MARIA BENTO DE ASSIS
10	GERALDO FELIX FERREIRA	15/02/1960	FRANCISCA ALVES DA CRUZ	27/02/2010	PENSIONISTA	21/05/1962	MARIA DO CARMO DA CRUZ
11	GERALDO FELIX FERREIRA	15/02/1960	GEOVANE DA CRUZ FERREIRA	27/02/2010	PENS.DEPENDENTE	18/07/2003	FRANCISCA DA CRUZ SEVERIANO
12	LUZENILDO BEZERRA DA SILVA	03/08/1960	IRENE MARTINS BEZERRA	23/05/2011	PENSIONISTA	11/07/1932	MARIA TEIXEIRA MARTINS
13	JANSER EDUARDO DE LIMA BARROS	14/07/1972	IZABEL AUGUSTA DE ARAÚJO NETA BARROS	06/09/2013	PENSIONISTA	13/09/1979	MARIA JOSÉ DE MEDEIROS BEZERRA
14	JANSER EDUARDO DE LIMA BARROS	14/07/1972	ISMAEL BRADLEY DE ARAÚJO BARROS	06/09/2013	PENSIONISTA	17/11/1999	IZABEL AUGUSTA DE A. NETA BARROS
15	JANSER EDUARDO DE LIMA BARROS	14/07/1972	JONATHAS BRYAN DE ARAÚJO BARROS	06/09/2013	PENSIONISTA	29/03/2009	IZABEL AUGUSTA DE A. NETA BARROS
16	JANSER EDUARDO DE LIMA BARROS	14/07/1972	MATHEUS PETROS DE ARAÚJO BARROS	06/09/2013	PENSIONISTA	24/09/2004	IZABEL AUGUSTA DE A. NETA BARROS
17	FRANCISCA SOBRINHO DE ANDRADE	28/03/1967	JORGE ANTÔNIO DE ANDRADE	01/03/2015	PENSIONISTA	10/02/1964	ROSA ANDRADE DA CONCEIÇÃO
18	JORGIMAR MIRANDA DA CUNHA	19/05/1951	JOSÉ FLORENTINO DUARTE	14/06/2013	PENSIONISTA	25/04/1932	MARIA GUILHERMINA DE JESUS
19	AIDA DOS SANTOS CONCEIÇÃO SILVA	03/08/1968	JOSÉ GAUDENCIO DA SILVA	14/10/2012	PENSIONISTA	03/04/1972	MARIA JOSÉ DOS SANTOS SILVA
20	EDILSON GOMES DA SILVA	12/07/1964	MARIA CRISTINA MARTINS DO NASCIMENTO	30/05/2012	PENSIONISTA	03/08/1965	FRANCISCA MARTINS GONDIM
21	ODISSÉ COSTA DE ALMEIDA	25/02/1947	MARIA DULCE OLIVEIRA DE ALMEIDA	14/10/2012	PENSIONISTA	29/05/1950	NALVA NOGUEIRA DE OLIVEIRA
22	FRANCISCO DAS CHAGAS DA SILVA	29/12/1972	MARIA DE LOURDES DA SILVA	18/08/2014	<b>PENSÃO SUB JUDICE</b>	15/05/1940	ROSA UMBELINO DANTAS DA SILVA
24	MARIA DA PENHA BEZERRA DE MELO	11/06/1972	RAIANE KELLY DE MELO ROCHA	12/01/2016	PENSIONISTA	16/03/1997	MARIA DA PENHA BEZERRA DE MELO
25	MARIA DA PENHA BEZERRA DE MELO	11/06/1972	TAINARA DE MELO ROCHA	12/01/2016	PENSIONISTA	08/06/1998	MARIA DA PENHA BEZERRA DE MELO
26	SEVERINO EUFLAUSINO DA SILVEIRA	02/04/1955	MARIA AFRA DE MELO EUFLAUSINO	13/03/2015	PENSIONISTA	24/11/1965	SEBASTIANA DUARTE DE LIMA
27	MARIA HELENA TRAJANO DA SILVA	01/07/1971	MARIA ISABEL DA SILVA BEZERRA	24/11/2015	PENSIONISTA	02/07/2005	MARIA HELENA TRAJANO DA SILVA
28	MARIA COSTA DE FREITAS	15/02/1954	ARNALDO MÁRIO DE FREITAS	13/10/2016	PENSIONISTA	14/06/1948	FRANCISCA MARIA DE FREITAS
29	MARIA DA CONCEIÇÃO HOLANDA FRAGA	20/12/1951	IVOLINO BATISTA FRAGA	01/04/2016	PENSIONISTA	21/04/1947	JOANA BATISTA DE SOUSA FRAGA